

Amit a számvitel, számok mutatnak a magán-erdőgazdálkodási társas vállalkozásokról (EBT, EGT – 2014)

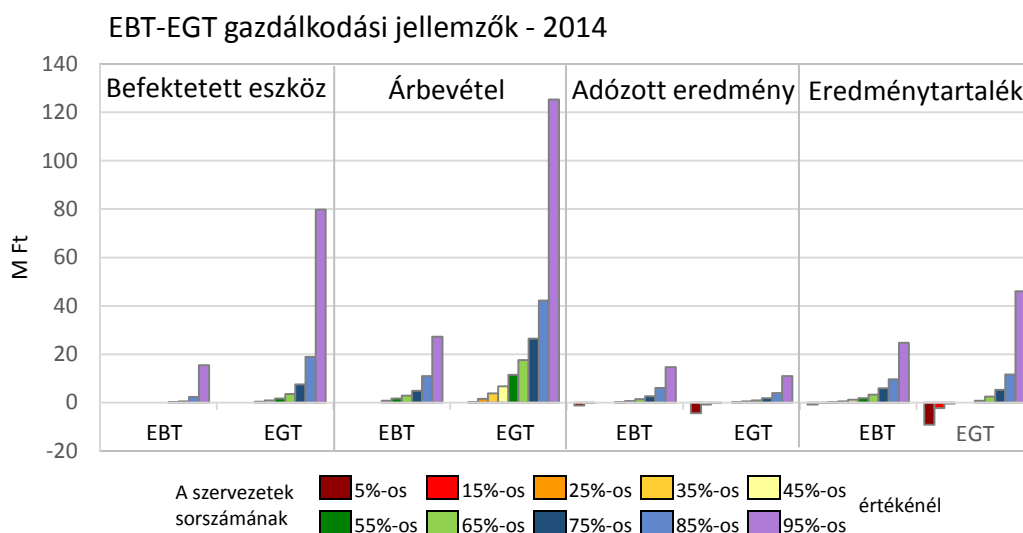

Lett Béla
Stark Magdolna
Szűcs Róbert
Horváth Sándor

Sopron, 2018

Amit a számvitel, számok mutatnak
a magán-erdőgazdálkodási társas vállalkozásokról
(EBT, EGT – 2014)

Amit a számvitel, számok mutatnak
a magán-erdőgazdálkodási
társas vállalkozásokról
(EBT, EGT – 2014)

Lett Béla
Stark Magdolna
Szűcs Róbert
Horváth Sándor



SOPRONI EGYETEM KIADÓ

Sopron, 2018

A kiadvány az Erdővagyon-gazdálkodás tantárgy megalapozója és kidolgozója, Prof. Dr. Mészáros Károly tiszteletére készült a Mészáros Károly Erdészeti Felsőoktatási Emlékalapítvány gondozásában és finanszírozásával.

ISSN 2064-8049

ISBN 978-963-334-315-9

ISBN 978-963-334-316-6 (online)

Kiadja: Soproni Egyetem Kiadó
9400 Sopron, Bajcsy-Zs. u. 4.

Felelős kiadó: Dr. Alpár Tibor László
kutatási és külügyi rektorhelyettes

© Soproni Egyetem Kiadó, Sopron 2018

Nyomda: Lővér-Print Nyomdaipari Kft.
Sopron, Ady E. u. 5.

Felelős vezető: Szabó Árpád

Tartalomjegyzék

1. Bevezetés.....	11
Előzmények.....	11
2. Anyag és módszer	14
3. Eredmények.....	15
3.1. A magán-erdőgazdálkodási társas vállalkozások szerepének alakulása.....	15
3.2. Az erdőbirtokossági társulat (EBT) 2014. évi beszámolója	17
3.2.1. <i>EBT Mérleg – Eszköz</i>	17
3.2.2. <i>EBT Mérleg – Forrás</i>	20
3.2.3. <i>EBT Hozamok és ráfordítások</i>	22
3.2.4. <i>EBT Eredmény és tőke</i>	25
3.3. Az erdőgazdálkodási társaságok (EGT) 2014. évi beszámolója	33
3.3.1. <i>EGT Mérleg – Eszköz</i>	33
3.3.2. <i>EGT Mérleg – Forrás</i>	36
3.3.3. <i>EGT Hozamok és ráfordítások</i>	39
3.3.4. <i>EGT Eredmény és tőke</i>	41
3.4. EBT-EGT vagyon és teljesítmény összevetése	51
3.4.1. <i>EBT-EGT Mérleg</i>	51
3.4.2. <i>EBT-EGT Hozamok és ráfordítások</i>	55
3.4.3. <i>EBT-EGT Eredmény és tőke</i>	58
3.5. EBT-EGT – Beszámoló tételek régiók szerint	62
3.5.1. <i>EBT – Mérleg beszámoló tételei</i>	62
3.5.2. <i>EGT – Mérleg beszámoló tételei</i>	70
3.5.3. <i>EBT-EGT – Régiók</i>	78
3.6. Erdészeti szervezetek nyereséges és veszteséges csoportjainak beszámoló adatai.....	83
4. Összefoglalás és megvitatás	88

Ábrajegyzék

1. ábra:	A gazdálkodási formák területváltozása	15
2. ábra:	A szervezetek számának változása	16
3. ábra:	EBT – Mérleg – Eszköz (Telítődési gyakoriság).....	18
4. ábra:	EBT – Eszköz (Csoportgyakoriság)	19
5. ábra:	EBT – Eszköz (Csoportgyakoriság – eloszlás %)	20
6. ábra:	EBT – Források (Telítődési gyakoriság)	21
7. ábra:	EBT – Források (Csoportgyakoriság).....	21
8. ábra:	EBT – Jegyzett tőke – Régió (Telítődési gyakoriság)	21
9. ábra:	EBT – Nettó árbevétel – Régiók (Telítődési gyakoriság)	23
10. ábra:	EBT – Nettó árbevétel – Régiók (Csoportgyakoriság).....	23
11. ábra:	EBT – Egyéb bevétel – Régiók (Telítődési gyakoriság)	24
12. ábra:	EBT – Ráfordítások – Régiók (Telítődési gyakoriság)	24
13. ábra:	EBT – Személyi jellegű ráfordítás – Régiók (Telítődési gyakoriság).....	24
14. ábra:	EBT – Eredményelemek (Csoportgyakoriság – eloszlás %).....	27
15. ábra:	EBT – Eredményelemek (Csoportgyakoriság).....	28
16. ábra:	EBT – Tőke és Eredményelemek (Csoportgyakoriság)	28
17. ábra:	EBT – Üzemi eredmény – Régiók (Csoportgyakoriság).....	29
18. ábra:	EBT – Adózás előtti eredmény – Régiók (Csoportgyakoriság – Eloszlás %).....	29
19. ábra:	EBT – Mérleg szerinti eredmény – Régiók (Csoportgyakoriság)	30
20. ábra:	EBT – Eredménytartalék – Régiók (Csoportgyakoriság).....	31
21. ábra:	EBT – Saját tőke – Régiók (Csoportgyakoriság)	32
22. ábra:	EGT – Mérleg – Eszköz (Telítődési gyakoriság)	34
23. ábra:	EGT – Eszköz (Csoportgyakoriság – db)	35
24. ábra:	EGT – Eszköz (Csoportgyakoriság – eloszlás %)	35
25. ábra:	EGT – Források (Csoportgyakoriság)	37
26. ábra:	EGT – Források (Telítődési gyakoriság)	37
28. ábra:	EGT – Jegyzett tőke – Régió (Telítődési gyakoriság).....	38
28. ábra:	EGT – Nettó árbevétel – Régiók (Telítődési gyakoriság)	40
29. ábra:	EGT – Egyéb bevétel – Régiók (Telítődési gyakoriság)	40
30. ábra:	EGT – Személyi jellegű ráfordítás – Régiók (Telítődési gyakoriság).....	40
31. ábra:	EGT – Eredményelemek – Régiók (Csoportgyakoriság)	43
32. ábra:	EGT – Eredményelemek és Tőkeelemek– Régiók (Csoportgyakoriság)	44
33. ábra:	EGT – Tőkeelemek – Régiók (Csoportgyakoriság)	45
34. ábra:	EGT – Üzemi eredmény – Régiók (Csoportgyakoriság).....	46
35. ábra:	EGT – Adózás előtti eredmény – Régiók (Csoportgyakoriság)	47
36. ábra:	EGT – Mérleg szerinti eredmény (Csoportgyakoriság).....	48

37. ábra: EGT – Eredménytartalék – Régiók (Csoportgyakoriság).....	49
38. ábra: EGT – Saját tőke – Régiók (Csoportgyakoriság)	50
39. ábra: EBT-EGT – Eszköz (Csoportgyakoriság)	51
40. ábra: EBT-EGT – Eszköz (Csoportgyakoriság – eloszlás %)	51
41. ábra: EBT-EGT – Forrás (Csoportgyakoriság).....	53
42. ábra: EBT-EGT – Forrás (Csoportgyakoriság – eloszlás %).....	53
43. ábra: EBT-EGT – Bevétel (Csoportgyakoriság).....	55
44. ábra: EBT-EGT – Bevétel (Csoportgyakoriság – eloszlás %).....	55
45. ábra: EBT-EGT – Jövedelem (Csoportgyakoriság).....	57
46. ábra: EBT-EGT – Jövedelem (Csoportgyakoriság – eloszlás %).....	57
47. ábra: EBT-EGT – Eredmény (Csoportgyakoriság)	60
48. ábra: EBT-EGT – Eredmény (Csoportgyakoriság – eloszlás %)	60
49. ábra: EBT-EGT – Tőke (Csoportgyakoriság).....	61
50. ábra: EBT-EGT – Tőke (Csoportgyakoriság – eloszlás %).....	61
51. ábra: EBT – Mérleg – Eredménykimutatás	63
52. ábra: EBT – Mérleg – Eredménykimutatás – Síkvidék	65
53. ábra: EBT – Mérleg – Eredménykimutatás – Dombvidék	67
54. ábra: EBT – Mérleg – Eredménykimutatás – Hegyvidék.....	69
55. ábra: EGT – Mérleg – Eredménykimutatás	71
56. ábra: EGT – Mérleg – Eredménykimutatás – Síkvidék.....	73
57. ábra: EGT – Mérleg – Eredménykimutatás – Dombvidék	75
58. ábra: EBT – Mérleg – Eredménykimutatás – Hegyvidék.....	77
59. ábra: EBT-EGT – Befektetett eszközök – Régiók.....	78
60. ábra: EBT-EGT – Forgóeszköz – Régiók	79
61. ábra: EBT-EGT – Eszköz-Forrás.....	80
62. ábra: EBT-EGT – Tőke	81
63. ábra: EBT-EGT – Bevétel – Eredmény	82
64. ábra: Nyereséges-Veszteséges EBT-EGT – Mérleg – Eszköz.....	83
65. ábra: Nyereséges-Veszteséges EBT-EGT – Mérleg – Forrás.....	84
66. ábra: Nyereséges-Veszteséges EBT-EGT – Árbevétel – Egyéb bevételek.....	85
67. ábra: Nyereséges-Veszteséges EBT-EGT – Eredmény.....	86
68. ábra: Nyereséges-Veszteséges EBT-EGT – Tőke.....	87

Táblázatjegyzék

1. táblázat: Magánerdészeti számviteli beszámoló (2008–2012).....	12
2. táblázat: Magán erdészeti számviteli beszámoló – Nyereséges és veszteséges (2008–2012).....	13
3. táblázat: A magán-erdőgazdálkodási társas vállalkozások száma (db).....	14
4. táblázat: A gazdálkodási formák terület változása (ha).....	15
5. táblázat: A rendeltetés változása (fával borított terület – ha).....	16
6. táblázat: A rendeltetés változása az Erdőbirtokossági társulatoknál (ha).....	16
7. táblázat: A szervezetek számának változása (db, fő).....	16
8. táblázat: EBT – Mérleg – Eszköz elemek – Régió (Telítődési gyakoriság – db).....	17
9. táblázat: EBT – Mérleg – Eszköz (Telítődési gyakoriság – db).....	18
10. táblázat: EBT – Mérleg – Eszköz (Csoportgyakoriság – db).....	19
11. táblázat: EBT – Mérleg – Forrás – Régió (Telítődési gyakoriság – db).....	20
12. táblázat: EBT – Hozamok és ráfordítások – Régió (Telítődési gyakoriság – db).....	22
13. táblázat: EBT – Eredmény és tőke – Régió (Telítődési gyakoriság – db).....	25
14. táblázat: Az EBT-k gyakorisága a számvitel Eredmény és Tőke tételeinek értékcsoportjaiban (db).....	26
15. táblázat: EGT – Mérleg – Eszköz elemek – Régió (Telítődési gyakoriság – db).....	33
16. táblázat: EGT – Mérleg – Eszköz (Telítődési gyakoriság – db).....	34
17. táblázat: EGT – Mérleg – Eszköz (Csoportgyakoriság - db).....	35
18. táblázat: EGT – Mérleg – Forrás – Régió (Telítődési gyakoriság – db).....	36
19. táblázat: EGT – Mérleg – Forrás (Csoportgyakoriság – db).....	37
20. táblázat: EGT – Mérleg – Forrás (telítődési gyakoriság - db).....	37
21. táblázat: EGT – Jegyzett tőke – Régió (Telítődési gyakoriság – db).....	38
22. táblázat: EGT – Hozamok és ráfordítások – Régió (Telítődési gyakoriság – db).....	39
23. táblázat: EGT – Eredmény és tőke – Régió (Telítődési gyakoriság – db).....	41
24. táblázat: Az EGT-k gyakorisága a számvitel Eredmény és Tőke tételeinek értékcsoportjaiban (Csoportgyakoriság – db).....	42
25. táblázat: EBT-EGT – Mérleg – Eszköz (Csoportgyakoriság db).....	51
26. táblázat: EBT-EGT – Mérleg – Eszköz – Jellemzők régiók szerint.....	52
27. táblázat: EBT-EGT – Mérleg – Forrás (Csoportgyakoriság – db).....	53
28. táblázat: EBT-EGT – Mérleg – Forrás – Jellemzők régiók szerint.....	54
29. táblázat: EBT-EGT – Hozam – Ráfordítás (Csoportgyakoriság db).....	55
30. táblázat: EBT-EGT – Hozam – Ráfordítás – Jellemzők régiók szerint.....	56
31. táblázat: EBT-EGT – Jövedelem (Csoportgyakoriság db).....	57
32. táblázat: EBT-EGT – Eredmény és tőke – Jellemzők régiók szerint.....	58

33. táblázat: EBT-EGT – Eredmény (Csoportgyakoróság – db).....	59
34. táblázat: EBT – Mérleg – Eredménykimutatás (E Ft)	62
35. táblázat: EBT – Mérleg – Eredménykimutatás – Síkvidék (E Ft).....	64
36. táblázat: EBT – Mérleg – Eredménykimutatás – Dombvidék (E Ft)	66
37. táblázat: EBT – Mérleg – Eredménykimutatás – Hegyvidék (E Ft)	68
38. táblázat: EGT – Mérleg – Eredménykimutatás (E Ft)	70
39. táblázat: EGT – Mérleg – Eredménykimutatás – Síkvidék (E Ft).....	72
40. táblázat: EGT – Mérleg – Eredménykimutatás – Dombvidék (E Ft).....	74
41. táblázat: EGT – Mérleg – Eredménykimutatás – Hegyvidék (E Ft)	76
42. táblázat: EBT-EGT – Befektetett eszközök – Régiók (E Ft).....	78
43. táblázat: EBT-EGT – Forgóeszköz – Régiók (E Ft).....	79
44. táblázat: EBT-EGT – Eszköz-Forrás (E Ft)	80
45. táblázat: EBT-EGT – Tőke (E Ft)	81
46. táblázat: EBT-EGT – Bevétel – Eredmény (E Ft).....	82
47. táblázat: Nyereséges-Veszteséges EBT-EGT – Mérleg – Eszköz (E Ft)	83
48. táblázat: Nyereséges-Veszteséges EBT-EGT – Mérleg – Forrás (E Ft)	84
49. táblázat: Nyereséges-Veszteséges EBT-EGT – Árbevétel – Egyéb bevételek (E Ft).....	85
50. táblázat: Nyereséges-Veszteséges EBT-EGT – Eredmény (E Ft).....	86
51. táblázat: Nyereséges-Veszteséges EBT-EGT – Tőke (E Ft).....	87

1. Bevezetés

A Soproni Egyetem (Nyugat-magyarországi Egyetem) Erdővagyon-gazdálkodási (és Vidékfejlesztési) Intézetében a magán-erdőgazdálkodás 1990 utáni újraalakulása óta különös figyelmet fordítunk a gazdálkodó szervezetek ökonómiájára, a vagyoni, pénzügyi és jövedelmi helyzetre, annak alakulására.

Az EVGI kutatásai közé tartozott a Magán-Erdészeti Tesztüzem Hálózat. Ehhez több éven át támogatást kaptunk és a működtetésével sok információt szereztünk és adtunk tovább. Az EBT-k, mint elsősorban erdőgazdálkodási szervezetek, különösen alkalmasak az erdészeti ökonómiai vizsgálatra (Schibera E. PhD disszertáció).

Az EBT-k néhány éve az érdeklődés előterébe kerültek (Jogszabály, csökkenés, ajánlott forma), így a szakanyagban is kiemelt fejezet (de az EGT-k bevonása is indokolt).

A szakanyagba bekerült Szűcs Róbert doktori kutatásához kéziratban elkészült része is.

Az Opten Kft-től az Erdőgazdálkodási főtevékenységű (TEAOR 2), kettős könyvvitelt vezető vállalkozások 2013–2014 éves számviteli beszámoló adatállománya (1544 db) beszerzésre került (az ERTI azóta évtizedes adatbázist szerzett be, amely más vizsgálati, kutatási mélységet tesz lehetővé). A vállalkozások cégforma szerint is bontásra kerültek. Ez alapján elkülönítettünk 544 db Erdőbirtokossági társulatot, 7 db Erdőszövetkezetet és 2 db Közbirtokossági társulatot. Ezeket együttesen (550 db) értjük a tanulmányban Erdőbirtokossági társulatok (EBT) alatt. Jelen kimutatások készítéséhez a 2014-es évi adatokat választottuk. A NÉBIH ugyanezen évben 765 db Erdőbirtokossági társulatot és 35 db Erdőszövetkezetet tartott nyilván, mint erdőgazdálkodót.

A magánerdő-gazdálkodással foglalkozik a 2017-es jogszabályalkotás, illetve további rendelkezések vannak folyamatban (Erdőkezelés kibontása, EBT jogi normák felülvizsgálata stb.), ezért célszerűnek tartottuk a részletes ERTI vizsgálat későbbi eredményközlése előtt a jelen tájékoztató szakanyag kiadását. (Az érdeklődőknek a megelőző számos publikációt is szükség szerint, szívesen rendelkezésre bocsátjuk.)

A helyzet és a tevékenység bemutatásának kiemelt témakörei

- a magán erdészeti szervezetek változása a NÉBIH statisztika szerint (Szűcs R. táblázati feldolgozása),
- az erdőbirtokossági társulatok (EBT-k) számviteli beszámolóinak (2014) feldolgozása (Opten-Szűcs),
- az erdőgazdálkodási társaságok (EGT-k) számviteli beszámolóinak (2014) feldolgozása (Opten; Szűcs R.).
- az EBT – EGT vagyona és teljesítménye (régiók)

A számvitel/számok magukért beszélnek, így az egy szempontú (nagyságrendi), de több változatú adatközlést nem követi részletes elemzés, de ábrákkal igyekszünk könnyíteni az áttekintést.

Előzmények

A helyzet ismertetésénél célszerűnek tartottuk a magánerdő-gazdálkodási társas vállalkozások rövid, összefoglaló bemutatását.

A magán-erdészeti vállalkozásokat a beszámoló adataival jellemeztük, amely alacsony átlagokat mutat. A tárgyi eszköz nettó értékénél a 10 M Ft minimális kapacitásra utal (hasonló

értékű a tartós forgóeszköz állomány). Az alacsony sajáttőke mellett jelentős a vállalkozások eladósodottsága.

1. táblázat: Magánerdészeti számviteli beszámoló (2008–2012)

Mérleg (M Ft)

Megnevezés	Eszköz		Megnevezés	Forrás	
	Éves	1 átlag		Éves	1 átlag
Befektetett eszköz	19 385	10,7	Saját tőke	17 741	9,8
			Céltartalék	346	0,2
Forgó eszköz	18 989	10,5	Kötelezettség	20 341	11,2
Aktív időbeli elhatárolás	1 195	0,6	Passzív időbeli elhatárolás	1 141	0,6
Mérlegfőösszeg	39 569	21,8	Mérlegfőösszeg	39 569	21,8

Eredménykimutatás (M Ft)

Megnevezés	Költség	Ráfordítás	Megnevezés	Hozam	
	Éves átlag	1 átlag		Éves átlag	1 átlag
Anyagjellegű ráfordítás	22 466	12,1	Nettó árbevétel	27 918	15,4
Személyi jell. ráfordítás	3 838	2,0			
Értékcsökkenés	1 578	0,9	Aktivált saját teljesítmény	332	0,2
Egyéb ráfordítás	1 602	1,2	Egyéb bevétel	2 350	1,3
Összes ráfordítás	29 484	16,2	Összes hozam	30 600	16,9
Üzemi nyereség	2 721	1,5	Üzemi veszteség	-1 605	-0,9
Üzemi eredmény	1 116	0,6			

A szektor átlag árbevétele kb. 28 Mrd Ft, az államinak (benne a fafeldolgozás is) mintegy harmada, az egyéb bevétel nem éri el a 10%-ot. Az összesített Üzemi eredmény 1,1 Mrd Ft értéke jelentős (az államihoz hasonló) 2,7 Mrd Ft nyereségből és a sajnálatosan nagyon magas, 1,6 Mrd Ft veszteségből áll össze.

Egy erdészeti vállalkozóra átlag mindössze 15 M Ft árbevétel jut, de a költségeknél is 2 M Ft a Személyi jellegű ráfordítások átlagos éves értéke (munkabér és közterhei). Az átlagos Üzemi eredmény 0,6 M Ft (a nyereségeseké is csak 1,5 M Ft), ezek **nem** érik el vagy haladják meg a személyi, családi értéket, **nem is nevezhetők normál vállalkozóknak.**

Tovább göngyölítve a beszámolást, az Üzemi eredményt módosítja a Pénzügyi műveletek eredménye, de szinte hasonló a Rendkívüli eredmény (ezek hatására egyaránt nőtt az adózás előtti eredmény, illetve a másik csoportnál a veszteség). A nyereséges vállalkozásoknak jelentős, 0,4 Mrd Ft összegű társasági adót kellett fizetni (többet az államinál).

2. táblázat: Magán erdészeti számviteli beszámoló – Nyereséges és veszteséges (2008–2012)

Éves átlag	1 átlag	Eredmény kategóriák	Éves átlag	1 átlag	Éves átlag	1 átlag
Veszteség M Ft			Összes M Ft		Nyereség M Ft	
-1 605	-0,9	Üzemi tevékenység eredménye	1 116	0,6	2 721	1,5
		Pénzügyi műveletek eredménye	-573	-0,3		
		Szokásos vállalkozási eredmény	543	0,3		
		Rendkívüli eredmény	474	0,3		
-1 890	-1,0	Adózás előtti eredmény	1 017	0,6	2 907	1,6
		Társasági adó	400	0,2		
		Adózott eredmény	617	0,4		
		Eredménytartalék igénybevétele osztalékra	86			
		Osztalék	273	0,2		
-1 858	-1,0	Mérleg szerinti eredmény	430	0,2	2 288	1,2

Az Erdőbirtokossági társulatok (EBT) szinte túlnyomóan az erdőhöz, az erdővagyon-gazdálkodáshoz, szolgáltatáshoz és kereskedelemhez kapcsolódnak, viszonylag kevés egyéb tevékenységgel. Az Erdőbirtokossági társulatokról sajnos nem tudtuk kideríteni, hogy melyek a bejegyzett erdőgazdálkodók. Az elemzés és az értékelés komplexitását javítaná, ha a szervezetekről a NÉBIH OEA adatokat is lehetne társítani pl.: bejegyzett erdőgazdálkodó, erdőterület (hozami terület), átlagos éves fakitermelési lehetőség (élőfakészlet), (elválasztva a csak erdészeti szolgáltatást, kivitelezést végzőket). (Az ERTI folyamatban lévő kutatásának célja ezen komplex vizsgálat elvégzése.)

Az erdészeti társas vállalkozások gazdálkodásának áttekintésére alapvetően az Üzemi eredményt (Hozamok és Ráfordítások különbségét) használjuk. Korábbi vizsgálataink alapján egyre fontosabb gazdálkodási tényezőnek kell tekintenünk a szektor gazdálkodásában a (költség kompenzáló, hozam korlátozást pótló) támogatást (helyesebben a korlátozások megtérítését). Ezek a támogatások az Egyéb bevétel számviteli kategóriában jelennek meg (de egyéb tételek, pl. tárgyi eszközök értékesítése is itt szerepel). A támogatások nélküli helyzet modellezésére számítottuk (az Egyéb bevétel kiiktatásával) az ún. Korrigált üzemi eredményt, amely természetesen jövedelemben jóval szerényebb.

2. Anyag és módszer

Az EVGI-nél Szűcs Róbert (PhD hallgató) doktori értekezéséhez megvásárlásra került az Opten Kft-től az Erdőgazdálkodási főtevékenységű (TEAOR 02), kettős könyvvitelt vezető vállalkozások 2013–2014. éves számvetési beszámoló (Mérleg – Eredménykimutatás) adatállománya. Jelen kimutatások készítéséhez a 2014. évi adatokat választottuk.

A rendelkezésre álló erdészeti szervezeti adatokat és ez alapján a szervezeteket csoportosítottuk a jellemzéshez: a vizsgálat az erdőbirtokossági társulatokra (EBT) és az erdőgazdálkodási társaságokra (EGT) irányult, amelyen belül a régiókra is (*Síkvidék*: Alföld; *Dombvidék*: Dunántúl; *Hegyvidék*: Északi Közép-hegység és Dunántúli Közép-hegység) elkészítettük az elemzést. A régiók értékelésénél az eltérő szervezetszám miatt a százalékos adatokat is használjuk.

3. táblázat: A magán-erdőgazdálkodási társas vállalkozások száma (db)

	Síkvidék	Dombvidék	Hegyvidék	Összesen	Nyereséges	Veszteséges
EBT	77	191	282	550	364	186
EGT	276	295	420	991	650	341
Összesen	353	486	702	1 541	1 014	527
%	23	32	45	100	66	34

A Síkvidéknél az EBT-k aránya (14%), fele az EGT-nek (28%).

Az erdőbirtokossági társulatok és az erdőgazdálkodási társaságok kiemelt mérleg (Eszköz - Forrás), eredménykimutatás (Hozam - Ráfordítás - Eredmény) és tőke (Saját tőke - Eredmény-tartalék) tételeinek megoszlás vizsgálatára a szervezetek értékeinek sorba állítása adott lehetőséget.

A tapasztalt szélső értékek (minimum és maximum) jelentősen eltérnek a halmaz érték-skálájától, ezek kihagyása indokolt a következtetések levonásakor.

A sorbarendezés egyrészt nagyság szerint történt, másrészt az eltérő darabszám hatását az összes darabszám százalékaihoz tartozó értékek megadásával (benne a mértékadó 55–65%-os sáv kiemelésével) semlegesítettük.

A táblázatokba a ritka szélső értékeket is szerepeltetjük. Az ábrázolhatóság miatt csak az 5% – 95% közötti értékeket mutatjuk be.

A veszteséges – nyereséges (nem veszteséges és nulla) elhatárolásnál az adózott eredmény tételt használjuk.

3. Eredmények

3.1. A magán-erdőgazdálkodási társas vállalkozások szerepének alakulása

Az erdőtelepítések csökkenésével a magánerdő területének növekedése megállt, sőt mérséklődés következett be. (A bejegyzett erdőgazdálkodó nélküli terület rendezése csökkent, magas szinten állandósult, visszafordulás-lehetősége jelent meg.) A problémásnak ítélt „Magánszemélyek” területe (az erdőtelepítésekkel dinamikusán) nőtt, majd tetőzött és csökkent.

4. táblázat: A gazdálkodási formák terület változása (ha)

	2004	2005	2006	2007	2008	2009	2010	2011	2012	2013	2014	2015	2016
EBT	121 506	121 008	121 324	118 864	115 425	113 832	110 539	108 397	104 678	102 190	100 112	98 580	97 626
EGT	92 950	98 911	103 179	110 329	113 135	116 357	119 112	114 613	114 648	112 579	107 651	105 104	103 946
MSZ	300 616	323 374	349 075	374 696	390 930	405 820	417 216	429 618	445 018	448 932	450 059	452 159	452 827
MgN	252 188	232 605	217 074	203 543	194 825	183 881	177 740	173 704	166 289	168 355	172 574	174 529	170 935
MTÖ	809 730	816 697	827 521	846 731	855 131	861 069	868 429	871 643	877 921	880 620	881 464	882 420	881 246

Rövidítések: MSZ – Magánszemély MgN – Magántulajdonú erdők gazdálkodó nélkül
MTÖ – Magántulajdonban lévő erdők összesen

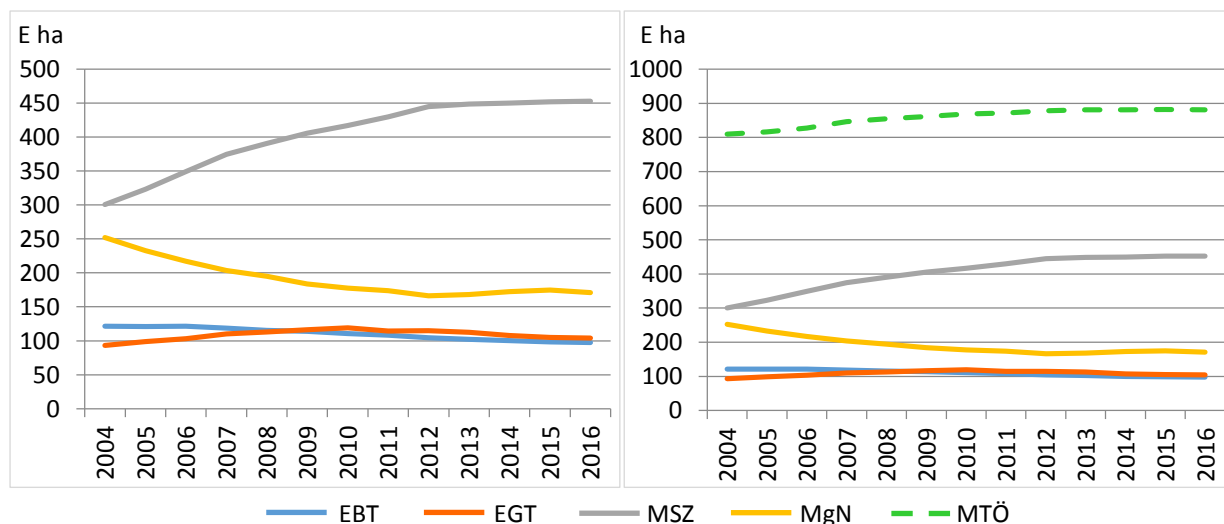

1. ábra: A gazdálkodási formák területváltozása

3. Eredmények

5. táblázat: A rendeltetés változása (fával borított terület – ha)

Rendeltetés	2004	2005	2006	2007	2008	2009	2010	2011	2012	2013	2014	2015	2016
Gazdasági	605 089	610 037	622 046	635 396	643 809	647 465	653 097	654 489	656 869	658 049	657 053	656 187	653 054
Egyéb	175 129	177 338	176 059	182 189	182 131	184 552	186 624	188 576	192 429	193 881	195 565	197 492	199 199
Összes	780 218	787 375	798 104	817 586	825 940	832 017	839 721	843 065	849 298	851 930	852 618	853 679	852 254

A fával borított erdőterületen belül a gazdasági és az egyéb rendeltetés egyaránt növekedett (5. táblázat), az EBT-k esetében az egyéb rendeltetés változatlan, a csökkenés teljes egészében a gazdasági erdőket érinti (6. táblázat).

6. táblázat: A rendeltetés változása az Erdőbirtokossági társulatoknál (ha)

Rendeltetés	2004	2005	2006	2007	2008	2009	2010	2011	2012	2013	2014	2015	2016
Gazdasági	93 588	93 091	92 463	89 809	86 555	85 259	82 449	80 628	77 726	75 625	73 816	71 982	71 073
Egyéb	24 426	24 422	25 337	25 615	25 540	25 305	24 953	24 769	24 071	23 821	23 654	24 024	24 041
Összes	118 014	117 514	117 799	115 424	112 095	110 564	107 402	105 397	101 797	99 446	97 471	96 006	95 114

A szerkezetben belül az EBT-k területe (és száma) folyamatosan, érdemben csökkent. Az EGT-k területe (és száma) a kezdeti gyarapodás után indult fogyásnak.

7. táblázat: A szervezetek számának változása (db, fő)

	2004	2005	2006	2007	2008	2009	2010	2011	2012	2013	2014	2015	2016
EBT	1 104	1 072	1 049	1 014	984	946	904	870	822	799	765	750	723
EGT	889	951	981	1 060	1 139	1 169	1 200	1 214	1 208	1 211	1 188	1 192	1 159
MSZ	24 800	26 052	27 703	29 244	30 131	31 178	32 028	33 075	34 212	34 891	35 298	35 369	35 635
EszEg	153	220	284	386	494	542	611	675	727	809	853	869	915
MTÖ	27 231	28 573	30 280	31 951	32 984	34 054	34 943	36 011	37 134	37 864	38 248	38 313	38 548

Rövidítések: MSZ – Magánszemély EszEg – Egyéb szektorba tartozó erdőgazdálkodók
 MTÖ – Magántulajdonban lévő erdők összesen

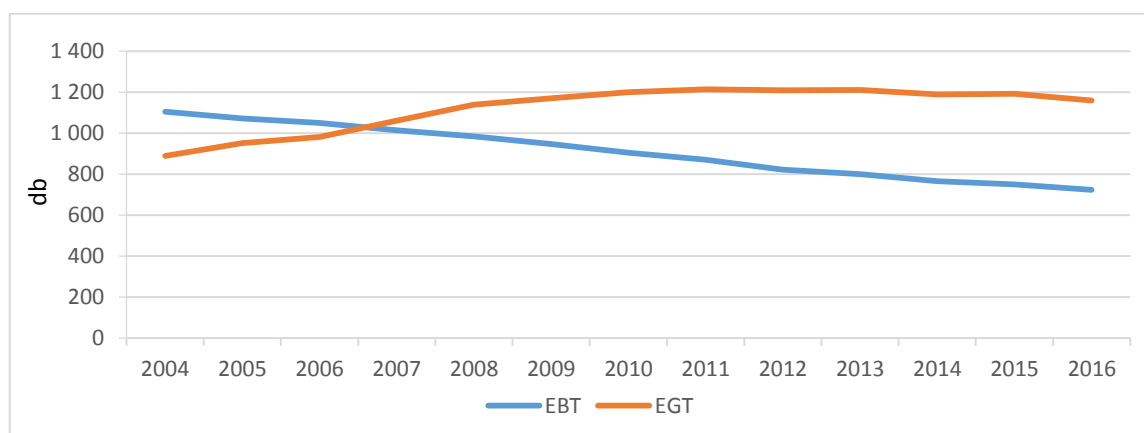

Megjegyzés: NÉBIH szerint

2. ábra: A szervezetek számának változása

3.2. Az erdőbirtokossági társulat (EBT) 2014. évi beszámolója

Az EBT darabszám – Összes: 550 db
 Síkvidék: 77 db
 Dombvidék: 191 db
 Hegyvidék: 282 db

A feldolgozás és bemutatás táblázat-ábra variációkkal történik.

1. Sorba rendezés – Növekvő-telítődés
2. Csoportok gyakorisága
3. Összes és régiók százalékos sora
4. Megadott hányadok, százalékok, sorszámok értéke
5. Régió szerinti bontás

3.2.1. EBT Mérleg – Eszköz

8. táblázat: EBT – Mérleg – Eszköz elemek – Régió (Telítődési gyakoriság – db)

Megnevezés	Értéktartomány											
	0–0	0–100	100–500	0,5–1	1–2	2–5	5–10	10–20	20–50	50–100	100–200	200–
	E Ft			M Ft	M Ft			M Ft			M Ft	
Befektetett eszköz (BE)												
Összes	303	340	411	435	462	486	514	528	538	544	550	
Síkv.	36	40	46	51	54	56	65	68	73	75	77	
Dombv.	123	133	153	160	166	175	183	189	190	191		
Hegyv.	146	169	213	229	247	260	270	275	279	281	282	
Immateriális javak (ImE)												
Összes	513	526	543	548	549	550						
Befektetett pénzügyi eszközök (BPE)												
Összes	535	539	541	543	546	548	548	549	550			
Forgóeszközök (FE)												
Összes	12	55	107	156	212	314	386	469	527	546	549	550
Síkv.	3	9	16	18	26	40	52	63	70	77		
Dombv.	2	18	39	61	77	118	146	177	188	191		
Hegyv.	7	30	55	79	111	158	191	233	273	279	282	
Készlet (KÉ)												
Összes	468	478	497	515	527	540	546	519	550			
Követelés (Köv)												
Összes	148	275	385	436	469	510	529	537	547	550		
Pénzeszköz (PE)												
Összes	13	78	139	187	253	354	424	493	539	548	550	
Síkv.	4	12	19	21	37	52	61	68	75	77		
Dombv.	3	29	50	71	89	132	161	184	190	191		
Hegyv.	7	39	72	97	129	173	206	245	276	280	282	
Értékpapírok (ErP)												
Összes	526	526	527	530	536	541	544	549	550			
Aktív időbeli elhatárolások (AIE)												
Összes	495	519	532	538	540	547	549	550				
Eszköz – Forrás (E – F)												
Összes	4	43	93	141	193	293	365	452	518	532	544	550
Síkv.	1	8	15	18	23	36	47	59	65	72	76	77
Dombv.	1	16	35	57	71	109	138	172	185	189	190	191
Hegyv.	2	21	45	68	102	151	184	225	271	275	280	282

3. Eredmények

Az EBT-k vagyona többnyire alacsony (több eszköztípusban jelentős hányaduknak értéke nulla), de néhány EBT-nél az érték kiugró (a szélső értékeket a jellemzésből célszerű kizárni).

9. táblázat: EBT – Mérleg – Eszköz (Telítődési gyakoriság – db)

Megnevezés	Értéktartomány											
	0-0	0-100	100-500	0,5-1	1-2	2-5	5-10	10-20	20-50	50-100	100-200	200-
	E Ft			M Ft	M Ft			M Ft			M Ft	
Befektetett eszk.	303	340	411	435	462	486	514	528	538	544	550	
Immateriális javak	513	526	543	548	549	550						
Befekt. pü. eszk.	535	539	541	543	546	548	548	549	550			
Forgóeszközök	12	55	107	156	212	314	386	469	527	546	549	550
Készlet	468	478	497	515	527	540	546	549	550			
Követelés	148	275	385	436	469	510	529	537	547	550		
Pénzeszközök	13	78	139	187	253	354	424	493	539	548	550	

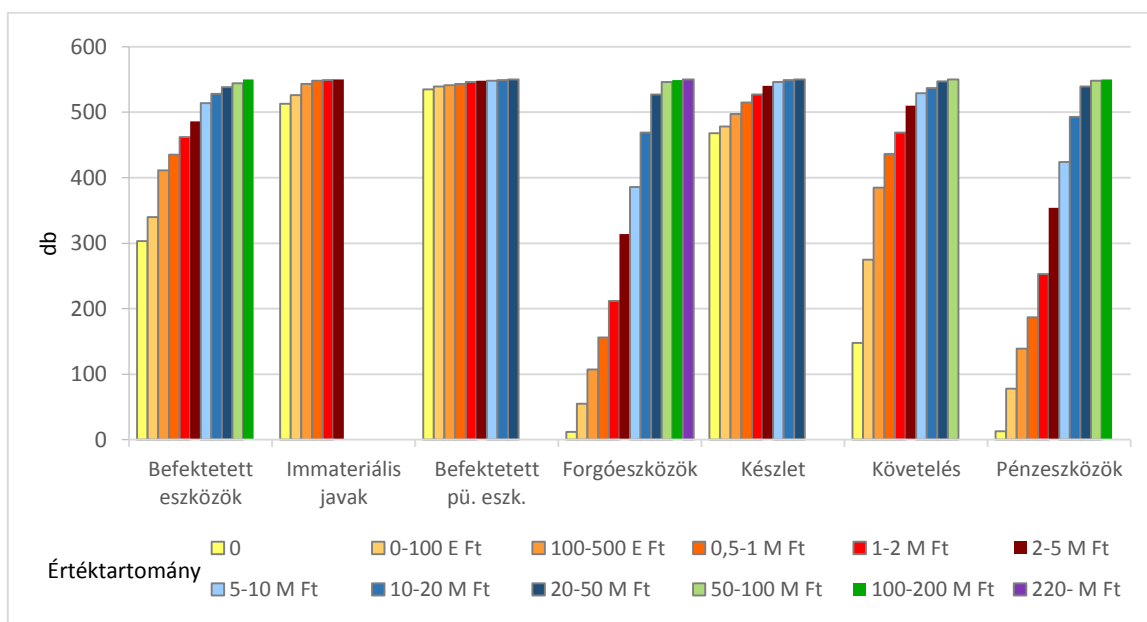
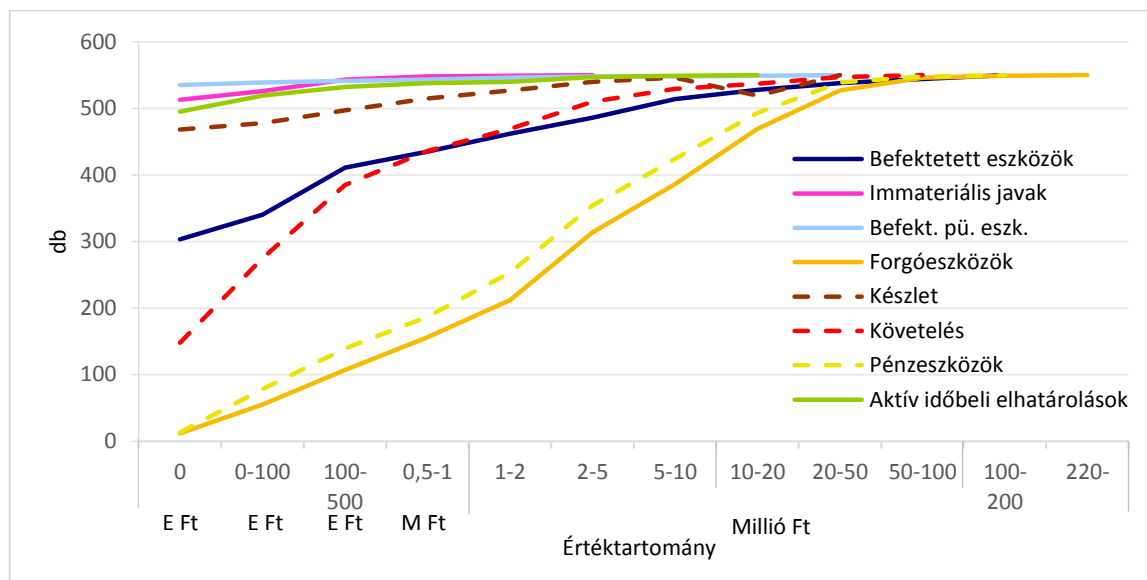

3. ábra: EBT – Mérleg – Eszköz (Telítődési gyakoriság)

3.2. Az EBT-k 2014. évi beszámolója

10. táblázat: EBT – Mérleg – Eszköz (Csoportgyakoriság – db)

Megnevezés	Értéktartomány											
	0-0	0-100	100-500	0,5-1	1-2	2-5	5-10	10-20	20-50	50-100	100-200	200-
	E Ft			M Ft	M Ft			M Ft			M Ft	
Befektetett eszk.	303	37	71	24	27	24	28	14	10	6	6	
Immateriális javak	513	13	17	5	1	1						
Befekt. pü. eszk.	535	4	2	2	3	2	0	1	1			
Forgóeszközök	12	43	52	49	56	102	72	83	58	19	3	1
Készlet	468	10	19	18	22	13	6	3	1			
Követelés	148	127	108	51	33	41	19	8	10	3		
Pénzeszközök	13	65	61	58	66	101	70	69	46	9	2	

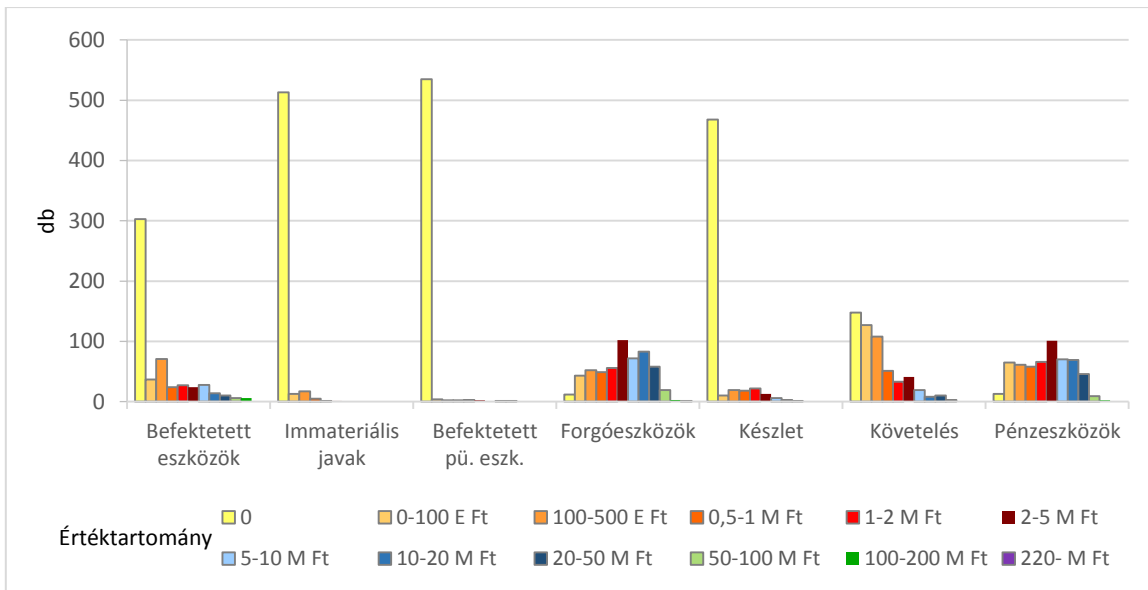
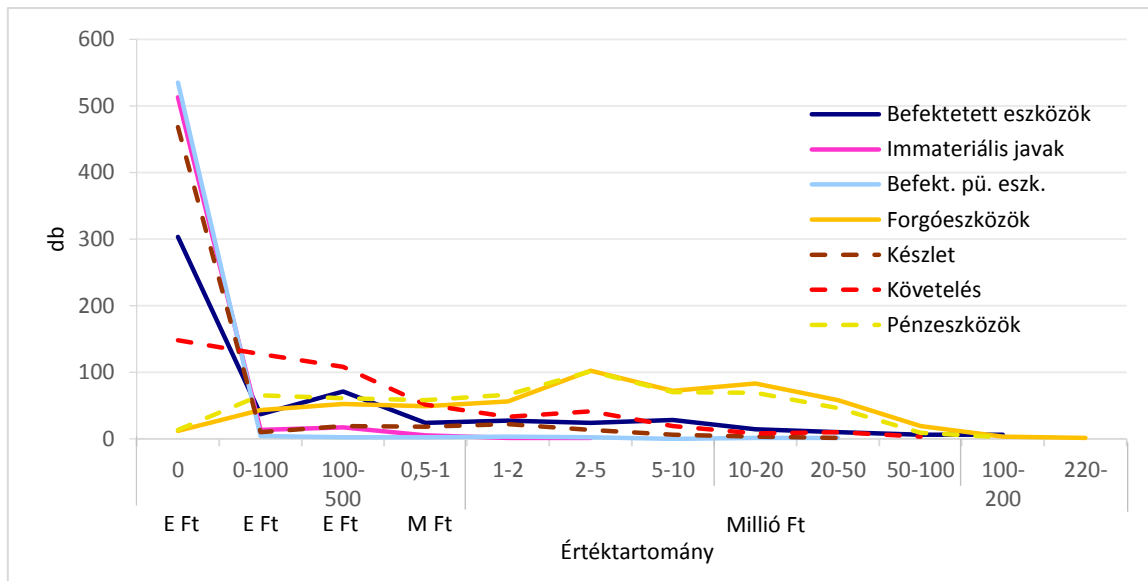

4. ábra: EBT – Eszköz (Csoportgyakoriság)

3. Eredmények

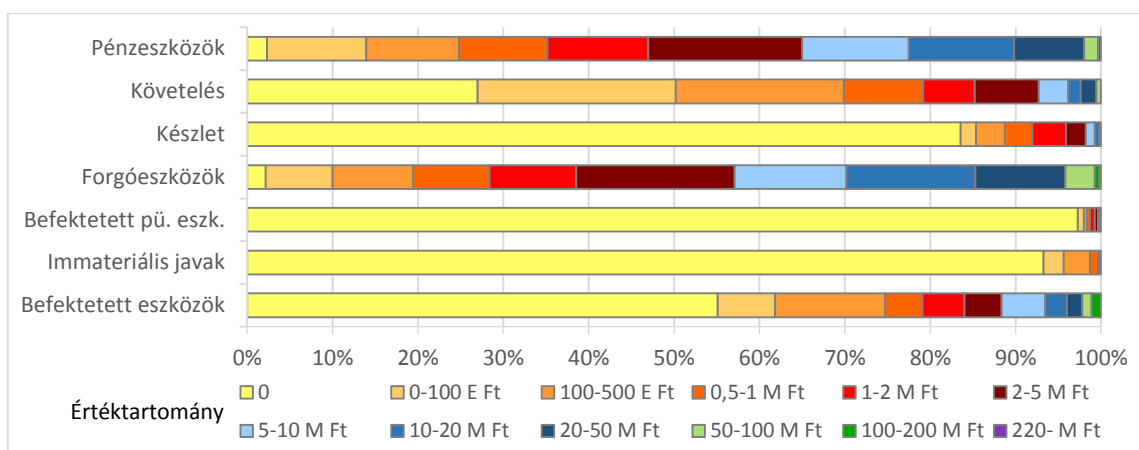

5. ábra: EBT – Eszköz (Csoportgyakoriság – eloszlás %)

3.2.2. EBT Mérleg – Forrás

11. táblázat: EBT – Mérleg – Forrás – Régió (Telítődési gyakoriság – db)

Meg- nevezés	Értéktartomány											
	0-0	0-100	100-500	0,5-1	1-2	2-5	5-10	10-20	20-50	50-100	100-200	200-
	E Ft		M Ft		M Ft			M Ft		M Ft		M Ft
Jegyzett tőke (JT)												
Összes	203	320	500	529	536	547	548	550				
Síkv.	23	44	67	71	74	75	75	77				
Dombv.	68	112	178	186	191							
Hegyv.	114	161	259	275	278	281	282					
Tőketartalék (TT)												
Összes	456	476	503	511	521	529	529	543	547	550		
Síkv.	59	63	65	66	69	71	75	76	77			
Dombv.	161	166	182	183	186	189	190	191				
Hegyv.	239	252	260	267	272	274	279	281	282			
Lekötött tartalék (LT)												
Összes	510	512	517	525	529	540	543	549	550			
Értékelési tartalék (ÉT)												
Összes	545	545	547	547	548	548	548	549	550			
Céltartalékok (CT)												
Összes	537	538	540	541	545	548	550					
Kötelezettségek (Köt)												
Összes	78	179	285	345	401	450	488	517	539	546	550	
Síkv.	11	19	30	40	46	54	61	69	75	77		
Dombv.	25	63	108	129	143	162	176	185	189	191		
Hegyv.	44	96	150	179	215	237	254	267	279	280	281	
Hátrasorolt kötelezettségek (HsK)												
Összes	468	478	497	515	527	540	546	519	550			
Hosszú lejáratú kötelezettségek (HIK)												
Összes	512	515	527	536	538	546	547	548	549	550		
Passzív időbeli elhatárolások (PIE)												
Összes	447	488	511	518	52	539	544	547	550			

3.2. Az EBT-k 2014. évi beszámolója

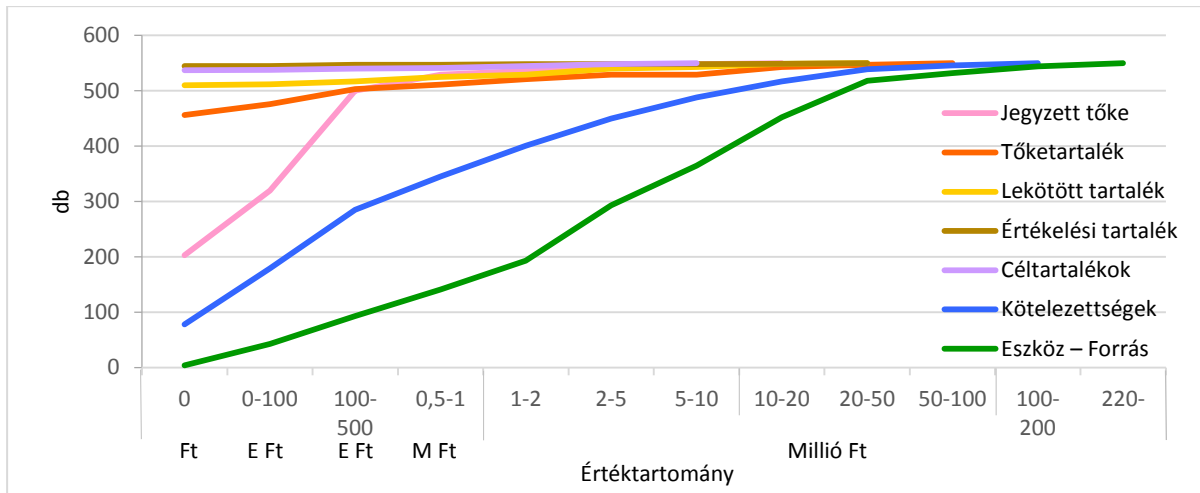

6. ábra: EBT – Források (Telitődési gyakoriság)

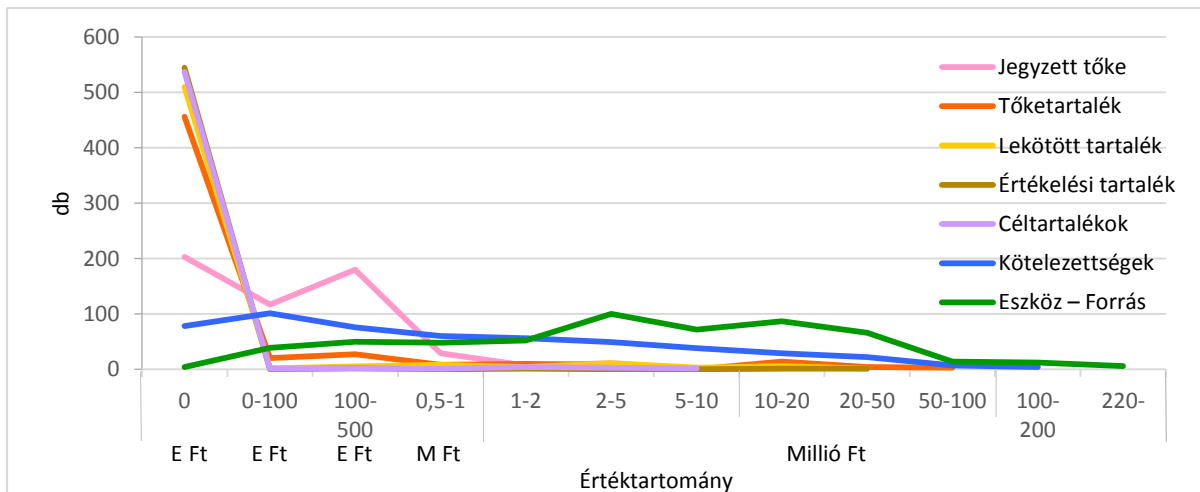

7. ábra: EBT – Források (Csoportgyakoriság)

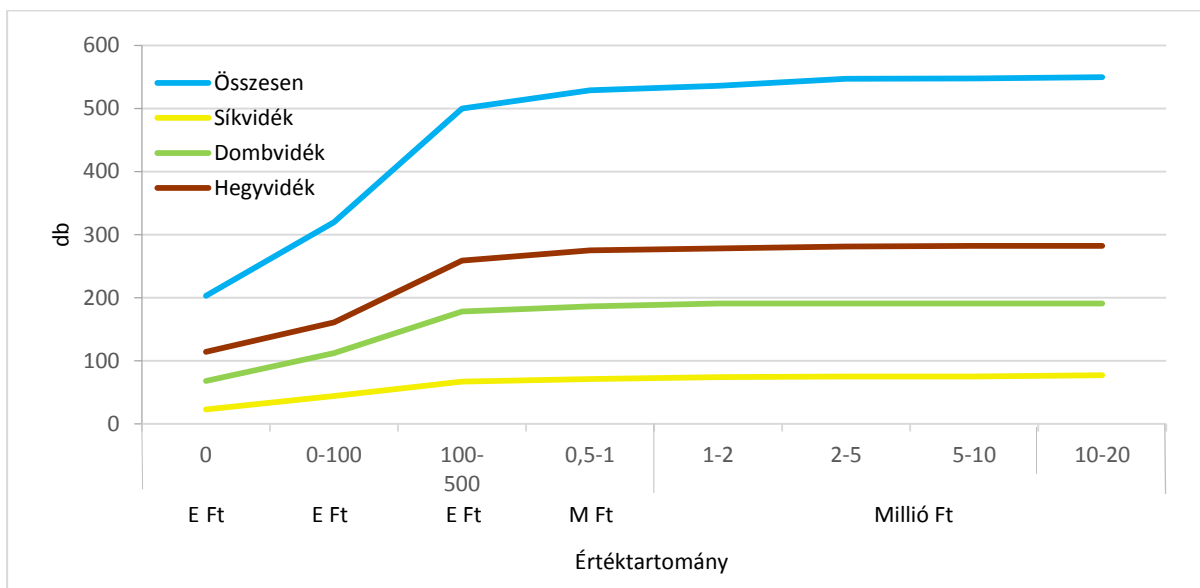

8. ábra: EBT – Jegyzett tőke – Régió (Telitődési gyakoriság)

3. Eredmények

3.2.3. EBT Hozamok és ráfordítások

12. táblázat: EBT – Hozamok és ráfordítások – Régió (Telítődési gyakoriság – db)

Meg- nevezés	Értéktartomány											
	0-0	0-100	100- 500	0,5-1	1-2	2-5	5-10	10-20	20-50	50- 100	100- 200	200-
	E Ft			M Ft	M Ft			M Ft		M Ft		
HOZAMOK												
Arbevétel (Árb)												
Összes	185	202	235	263	324	417	467	509	539	546	550	
Síkv.	30	30	32	33	40	53	57	65	73	75	77	
Dombv.	72	77	86	96	110	141	161	177	189	190	191	
Hegyv.	85	97	119	136	176	226	252	271	280	281	282	
Egyéb bevétel (EB)												
Összes	246	290	326	350	383	435	473	516	541	547	550	
Síkv.	32	36	39	47	55	62	67	70	76	77		
Dombv.	103	119	134	142	156	174	186	191				
Hegyv.	113	137	153	163	175	202	224	258	275	280	282	
Aktivált saját teljesítmény (AST)												
-	25	24	12	8	4	2	1					
+	515	517	524	532	536	548	549	550				
Összes hozam (ÖH)												
Összes	131	144	171	201	254	348	398	463	525	539	549	550
RAFORDÍTÁSOK												
Anyagjellegű ráfordítás (AjR)												
Összes	32	117	200	267	328	424	466	508	537	546	550	
Személyi jellegű ráfordítás (SzjR)												
Összes	348	378	429	465	490	516	531	545	550			
Síkv.	47	50	52	56	58	64	69	74	77			
Dombv.	130	139	161	173	182	189	191					
Hegyv.	173	191	219	239	254	266	274	280	282			
Értécsökkenési leírás (Écs)												
Összes	377	463	513	525	535	544	547	549	550			
Egyéb ráfordítások (ER)												
Összes	180	381	498	518	537	545	548	549	550			
Adófizetési kötelezettség (Adf)												
Összes	176	345	447	498	529	546	550					
Síkv.	24	50	66	73	75	76	77					
Dombv.	71	131	165	179	187	191						
Hegyv.	83	167	221	250	270	280	282					
Osztalék (Oszt)												
Összes	545	545	545	545	547	548	550					
Síkv.	74	74	74	77								
Dombv.	190	190	190	190	190	190	191					
Hegyv.	278	278	278	278	279	280	282					
E R E D M E N Y												
Pénzügyi műveletek eredménye (PüE)												
-	23	10	4	3	3	2	1					
+	225	461	524	544	548	549	550					
Rendkívüli eredmény (RkE)												
-	13	2	2									
+	526	535	540	542	544	544	548	550				

3.2. Az EBT-k 2014. évi beszámolója

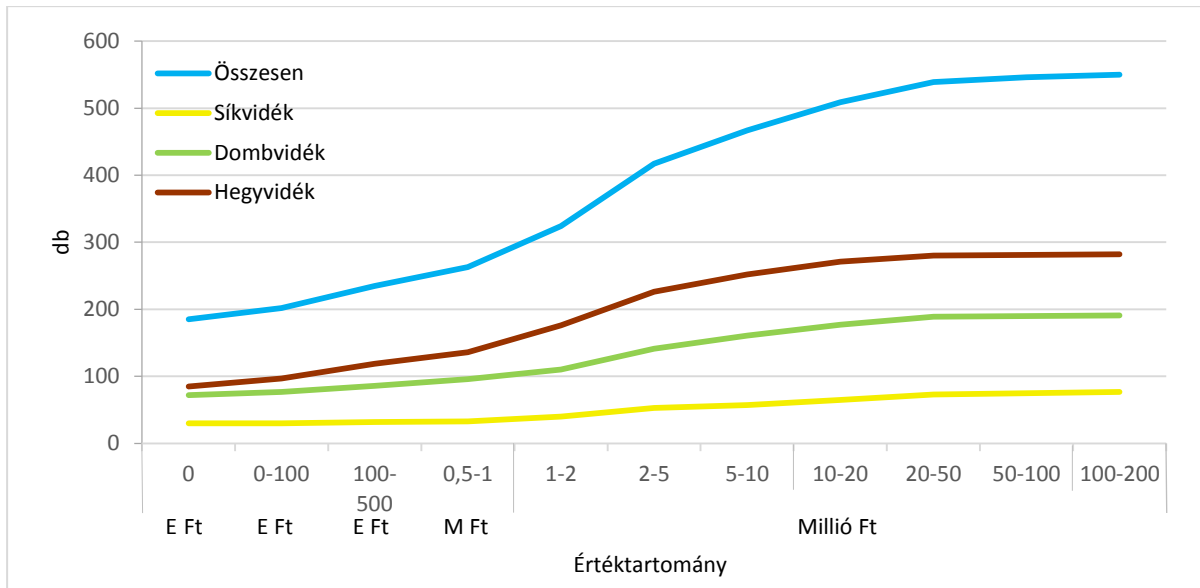

9. ábra: EBT – Nettó árbevétel – Régiók (Telítődési gyakoriság)

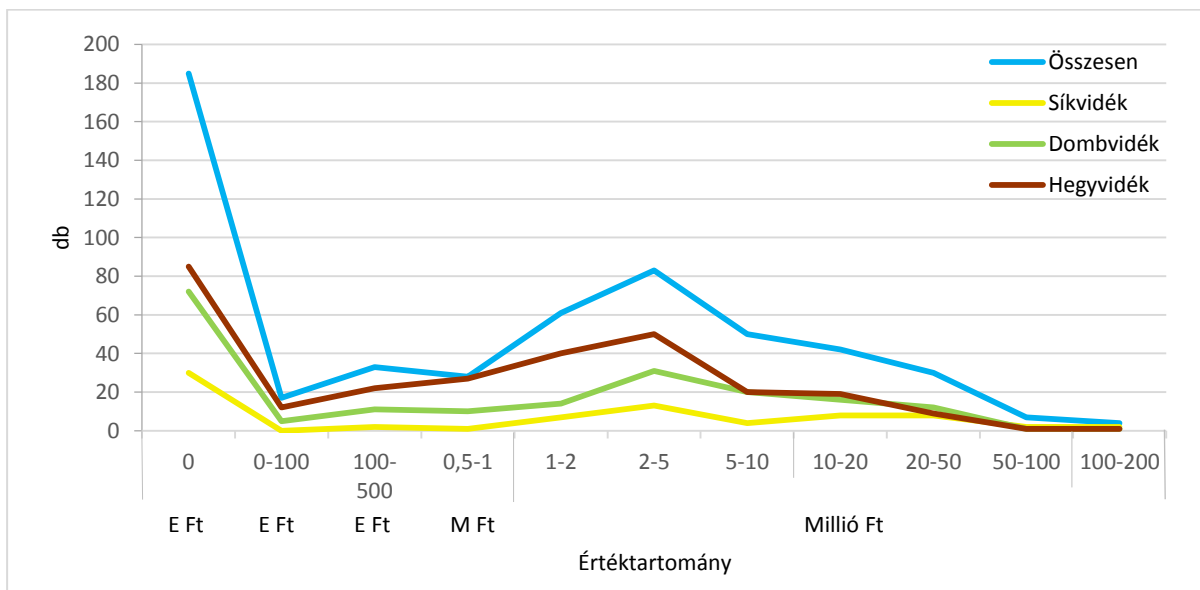

10. ábra: EBT – Nettó árbevétel – Régiók (Csoportgyakoriság)

3. Eredmények

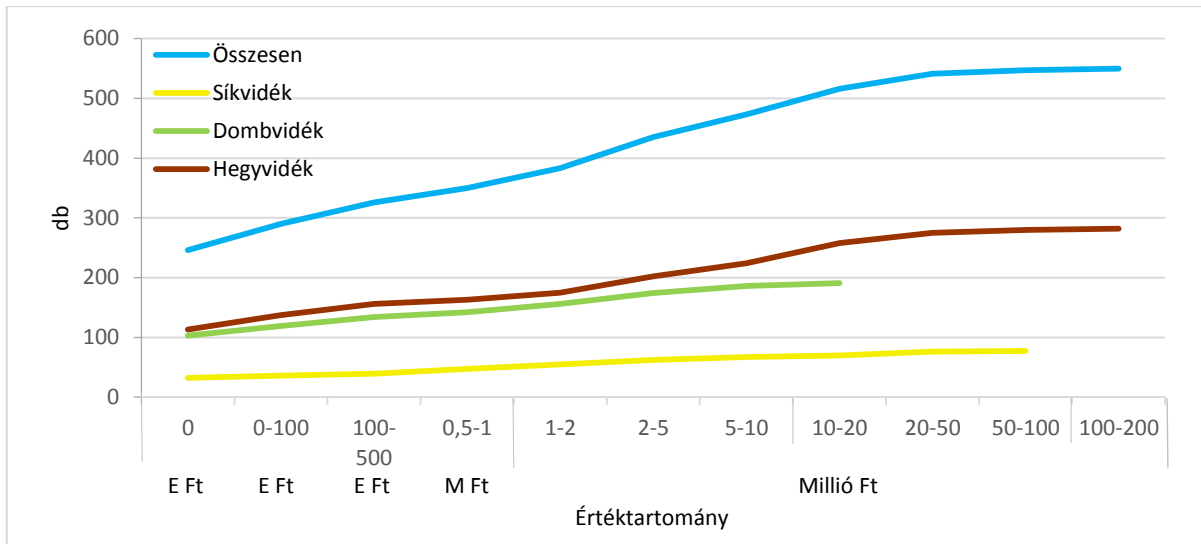

11. ábra: EBT – Egyéb bevétel – Régiók (Telítődési gyakoriság)

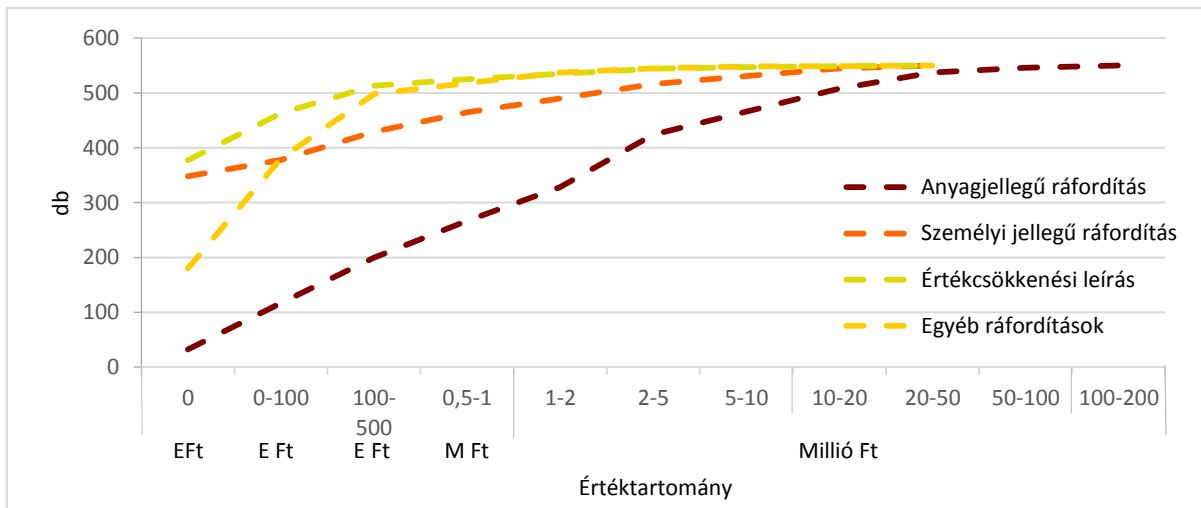

12. ábra: EBT – Ráfordítások – Régiók (Telítődési gyakoriság)

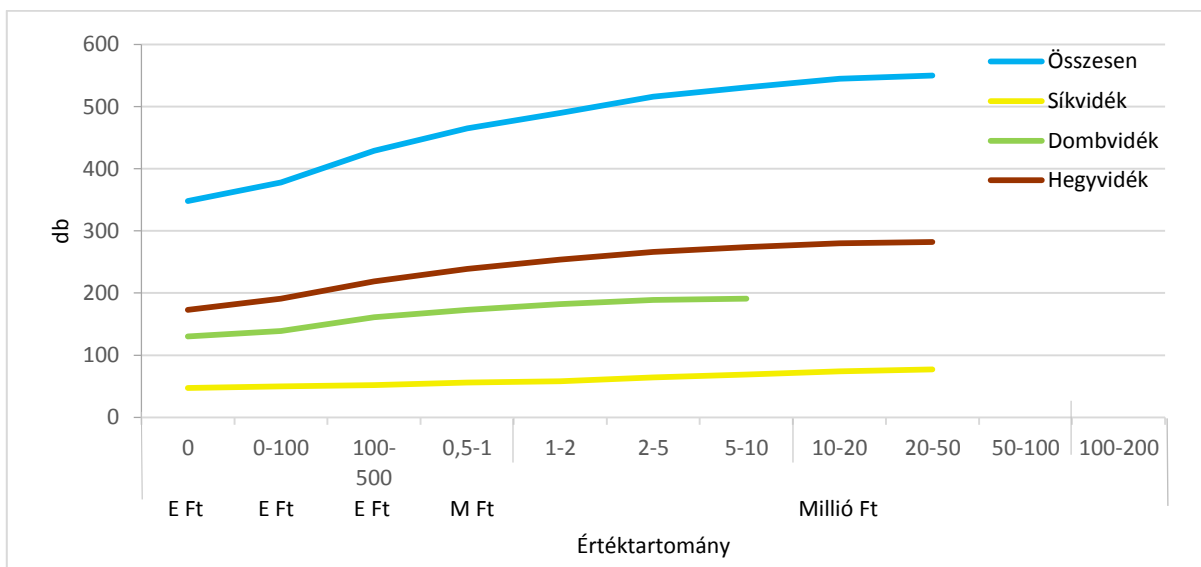

13. ábra: EBT – Személyi jellegű ráfordítás – Régiók (Telítődési gyakoriság)

3.2.4. EBT Eredmény és tőke

13. táblázat: EBT – Eredmény és tőke – Régió (Telitődési gyakoriság – db)

Megnevezés	Értéktartomány											
	0–0	0–100	100–500	0,5–1	1–2	2–5	5–10	10–20	20–50	50–100	100–200	200–
	E Ft		M Ft		M Ft			M Ft			M Ft	
Üzemi eredmény (ÜE-Ö)												
Összes	–	203	123	65	40	19	9	5	2	1		
	+	226	245	299	337	391	449	500	530	548	550	
Síkvidék	–	34	22	17	8	6	4	3	1			
	+	38	39	45	49	58	66	72	75	76	77	
Dombvidék	–	78	49	25	17	9	2	2	1			
	+	84	90	112	122	135	164	181	188	190	191	
Hegyvidék	–	95	56	28	20	9	6	4	2	1		
	+	106	118	144	167	199	223	253	271	282		
Korrigált üzemi eredmény (KÜE)												
–	331	251	180	143	97	61	36	20	8	2	1	
+	361	379	426	451	484	523	541	549	550			
Adózás előtti eredmény (AdeE)												
Összes	–	188	109	55	35	16	6	5	2	1		
	+	211	233	219	330	382	443	488	530	548	550	
Síkvidék	–	32	21	19	9	6	4	4	3	1		
	+	36	37	42	50	58	65	73	75	77		
Dombvidék	–	74	75	25	16	8	2	2	1			
	+	80	88	111	122	136	163	180	188	190	191	
Hegyvidék	–	86	47	21	17	7	4	2	1			
	+	97	110	140	161	192	220	250	270	281	282	
Mérleg szerinti eredmény (MSZE)												
Összes	–	190	111	58	39	16	6	6	2	1		
	+	236	263	328	368	417	483	522	543	549	550	
Síkvidék	–	32	21	16	10	6	4	4	2	1		
	+	39	41	49	54	62	69	75	77			
Dombvidék	–	75	46	25	16	8	2	2	1			
	+	91	102	127	138	151	176	185	189	190	191	
Hegyvidék	–	87	49	22	18	7						
	+	108	122	155	179	208	242	266	280	282		
Eredménytartalék (ET)												
Összes	–	110	99	47	28	20	12	8	2	1		
	+	127	145	189	240	314	399	479	524	541	548	550
Síkvidék	–	21	19	13	9	9	7	5	2			
	+	23	24	30	36	44	49	65	70	74	76	77
Dombvidék	–	46	42	22	15	10	6	5	4	3	2	
	+	48	54	71	87	110	145	172	188	191		
Hegyvidék	–	48	44	18	10	6	6	6	1			
	+	59	70	90	118	163	209	246	268	278	281	
Saját tőke (ST)												
Összes	–	69	53	24	14	10	6	4	2			
	+	69	86	140	187	245	342	420	498	530	542	549
Síkvidék	–		13	10	8	6	3	2	1			
	+		17	22	27	30	41	53	67	69	74	77
Dombvidék	–	26	19	10	6	5	2	2	1			
	+	26	34	53	69	89	125	161	183	189	190	191
Hegyvidék	–	32	26	9	5	3	2	1				
	+	32	37	67	93	128	178	210	253	276	280	281

Saját tőke elemek

14. táblázat: Az EBT-k gyakorisága a számvitel Eredmény és Tőke tételeinek értékcsoportjaiban (db)

EBT	Negatív értéktartomány											0-0	Pozitív értéktartomány											Ösz-szes
	100- M Ft	50- 100 M Ft	20-50 M Ft	10-20 M Ft	5-10 M Ft	2-5 M Ft	1-2 M Ft	0,5-1 M Ft	100- 500 E Ft	0-100 E Ft	0-100 E Ft		100- 500 E Ft	0,5-1 M Ft	1-2 M Ft	2-5 M Ft	5-10 M Ft	10-20 M Ft	20-50 M Ft	50- 100 M Ft	100- 200 M Ft	200- M Ft		
Üzemi eredmény (ÜE)																								
Összesen	0	1	1	3	4	10	21	25	58	80	23	19	54	38	54	58	51	30	18	2	0	0	550	
Síkvidék	0	0	1	2	1	2	2	9	5	12	4	1	6	4	9	8	6	3	1	1	0	0	77	
Dombvidék	0	0	1	1	0	7	8	8	24	29	6	6	22	10	13	29	17	7	2	1	0	0	191	
Hegyvidék	0	1	1	2	2	3	11	8	28	39	9	12	26	23	32	24	30	18	11	0	0	0	282	
Korrigált üzemi eredmény (KÜE)																								
Összesen	3	5	12	16	25	36	46	37	71	80	30	18	47	25	33	39	18	8	1	0	0	0	550	
Adózás előtti eredmény (AeE)																								
Összesen	0	1	1	3	1	10	19	20	54	79	23	22	58	39	52	61	55	32	18	2	0	0	550	
Síkvidék	0	1	1	1	0	2	3	7	5	11	4		5	8	8	7	8	2	2	0	0	0	77	
Dombvidék	0	0	1	1	0	6	8	8	21	29	6	8	23	11	14	27	17	8	2	1	0	0	191	
Hegyvidék	0	0	1	1	2	3	8	6	26	39	11	13	30	21	21	28	30	20	11	1	0	0	282	
Mérleg szerinti eredmény (Msze)																								
Összesen	0	1	1	4	0	10	23	19	53	79	46	27	65	40	49	66	39	21	6	1	0	0	550	
Síkvidék	0	1	1	2	0	2	4	6	5	11	7	2	8	5	8	7	6	2	0	0	0	0	77	
Dombvidék	0	0	1	1	0	6	8	9	21	29	16	11	25	11	13	25	9	4	1	1	0	0	191	
Hegyvidék	0	0	0	0	0	7	11	4	27	38	21	14	33	24	29	38	24	14	2	0	0	0	282	
Eredménytartalék (ET)																								
Összesen	0	1	1	6	4	8	8	19	52	11	27	18	44	51	74	85	80	45	17	7	2	0	550	
Síkvidék	0	0	1	4	2	2	0	4	6	2	2	1	6	6	8	5	16	5	4	2	1	0	77	
Dombvidék	0	3	1	1	1	4	5	7	20	4	2	6	17	16	23	35	27	16	3	0	0	0	191	
Hegyvidék	0	0	1	5	0	0	4	8	26	14	11	11	20	28	45	46	37	22	10	4	0	0	282	
Saját tőke (ST)																								
Összesen	0	0	2	2	2	4	4	10	29	16	0	17	54	47	58	97	78	78	32	12	7	1	550	
Síkvidék	0	0	1	1	1	3	2	2	3	2	0	2	5	5	3	11	12	14	2	5	3	0	77	
Dombvidék	0	0	1	1	0	3	1	4	9	7	0	14	9	16	20	36	36	22	6	1	1	0	191	
Hegyvidék	0	0	0	1	1	1	2	4	17	6	0	5	30	26	35	50	32	43	23	4	1	1	282	

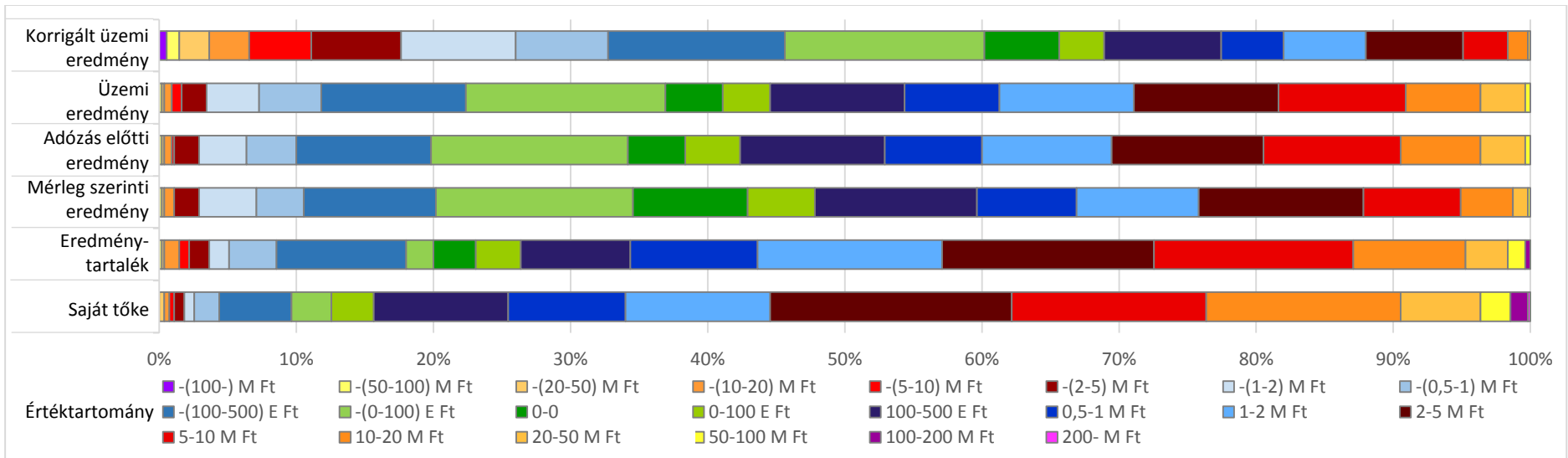
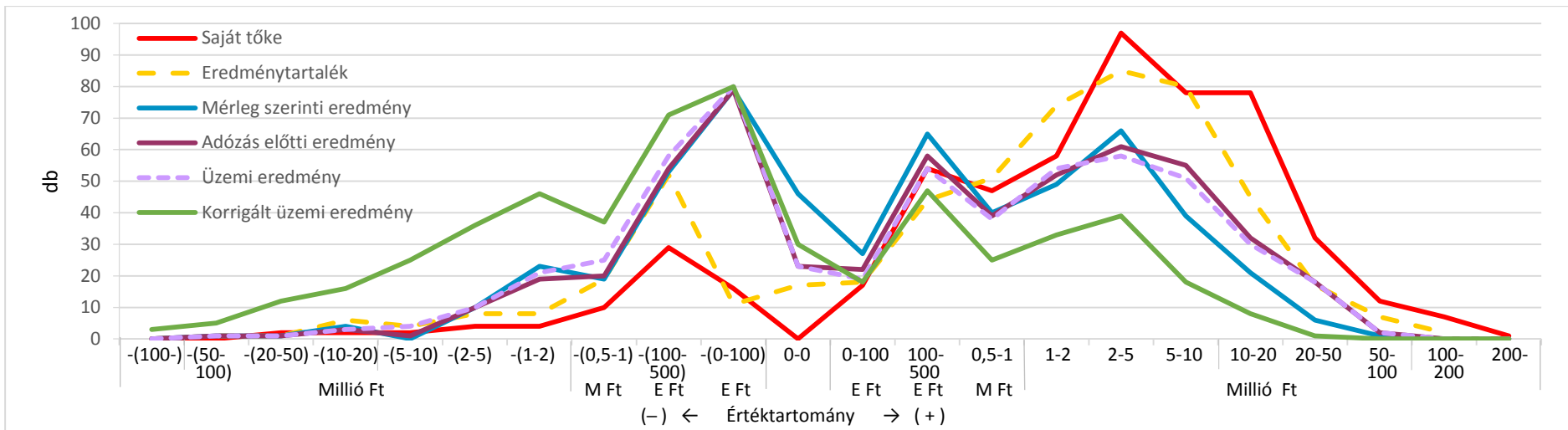

14. ábra: EBT – Eredményelemek (Csoportgyakoriság – eloszlás%)

A Mérleg szerinti eredmény az Üzemi eredményen és az Adózás előtti eredményen át alakul. Az Eredménytartalékhoz adva a tárgyévi Mérleg szerinti eredményt kapjuk a Saját tőkét (a Jegyzett tőke állandó, kis értékű, Tőketartalék és Eredménytartalék alig van).

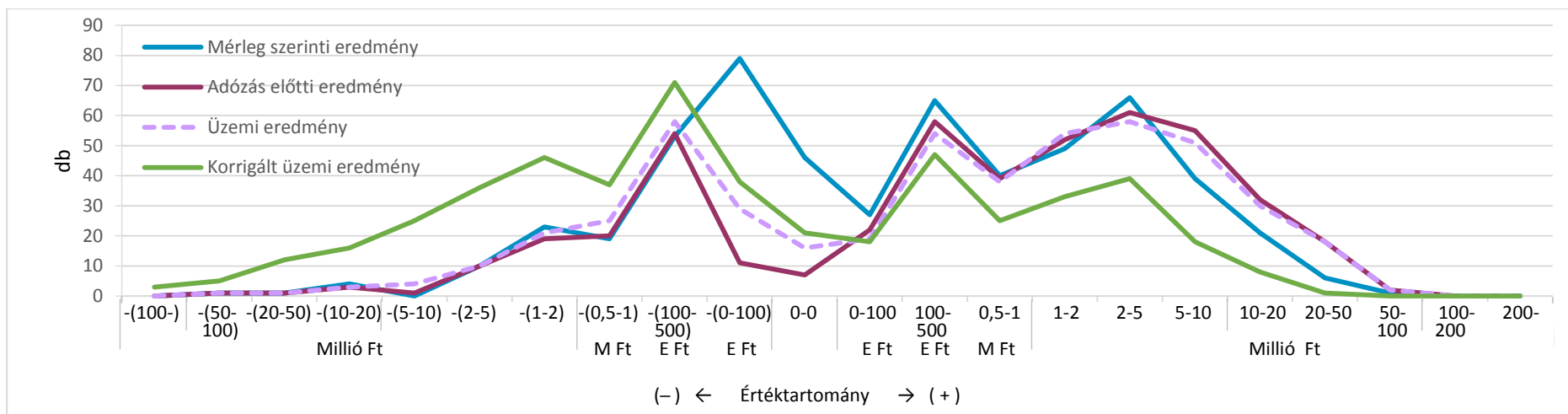

15. ábra: EBT – Eredményelemek (Csoportgyakoriság)

A Mérleg szerinti eredmény az Üzemi eredményen és az Adózás előtti eredményen át alakul. A Korrigált üzemi eredmény sokkal rosszabb.

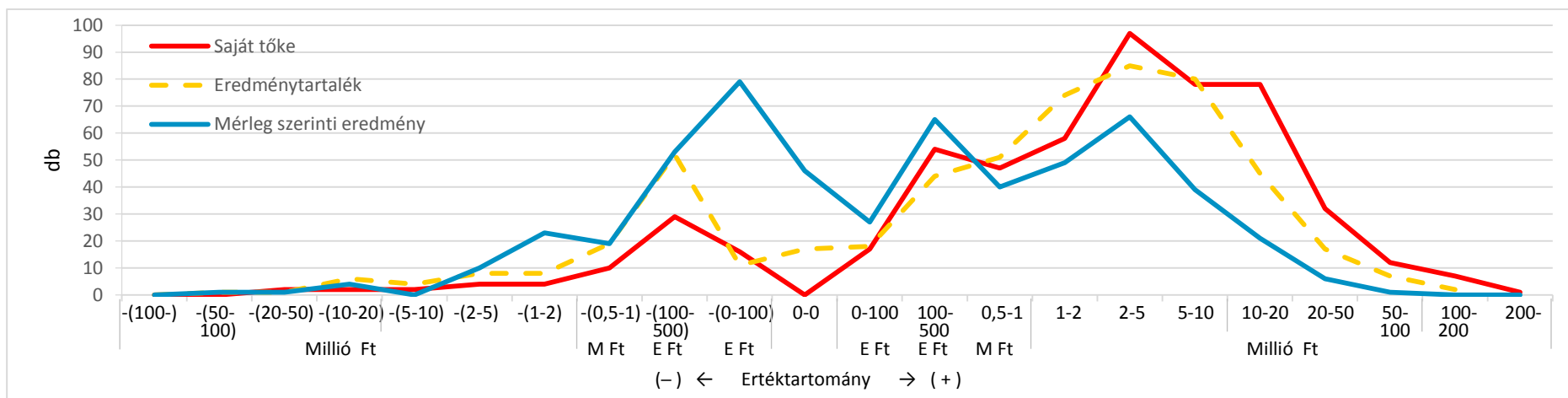

16. ábra: EBT – Tőke és Eredményelemek (Csoportgyakoriság)

Az Eredménytartalékhoz adva a tárgyévi Mérleg szerinti eredményt kapjuk a Saját tőkét (a Jegyzett tőke állandó, kis értékű, Tőketartalék és Eredménytartalék alig van).

EBT	Negatív értéktartomány											0-0	Pozitív értéktartomány											Összes
	100- M Ft	50- 100 M Ft	20-50 M Ft	10-20 M Ft	5-10 M Ft	2-5 M Ft	1-2 M Ft	0,5-1 M Ft	100- 500 E Ft	0-100 E Ft	0-100 E Ft		100- 500 E Ft	0,5-1 M Ft	1-2 M Ft	2-5 M Ft	5-10 M Ft	10-20 M Ft	20-50 M Ft	50-100 M Ft	100- 200 M Ft	200- M Ft		
Üzemi eredmény (ÜE)																								
Összesen	0	1	1	3	4	10	21	25	58	80	23	19	54	38	54	58	51	30	18	2	0	0	550	
Síkvidék	0	0	1	2	1	2	2	9	5	12	4	1	6	4	9	8	6	3	1	1	0	0	77	
Dombvidék	0	0	1	1	0	7	8	8	24	29	6	6	22	10	13	29	17	7	2	1	0	0	191	
Hegyvidék	0	1	1	2	2	3	11	8	28	39	9	12	26	23	32	24	30	18	11	0	0	0	282	

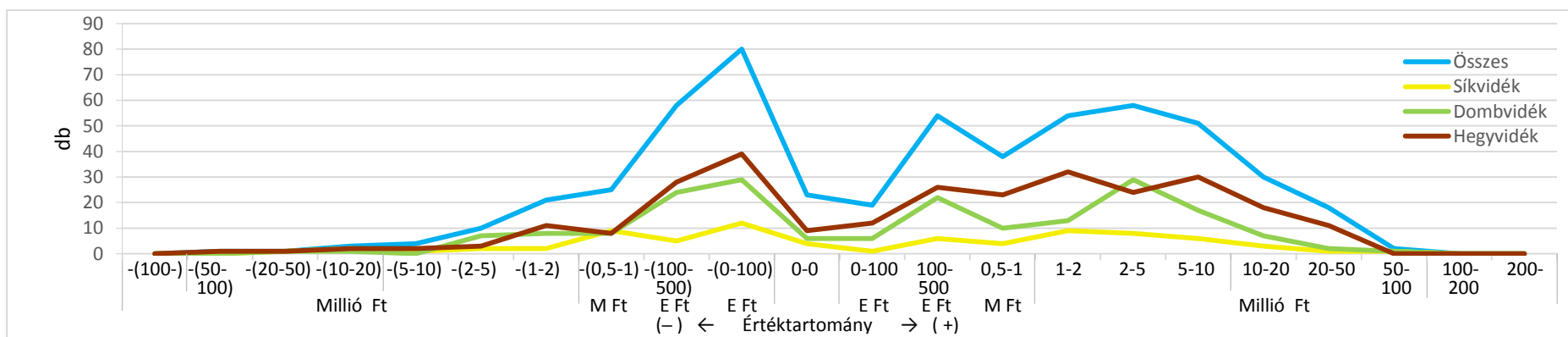

17. ábra: EBT – Üzemi eredmény – Régiók (Csoportgyakoriság)

Üzemi eredmény: Kevés a 0 feletti és alig van 5 M Ft feletti.

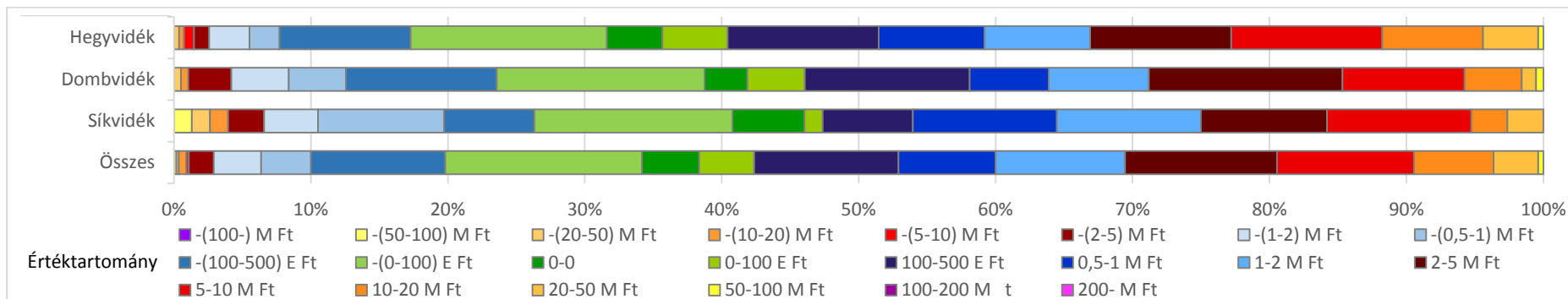

18. ábra: EBT – Adózás előtti eredmény – Régiók (Csoportgyakoriság – Eloszlás %)

EBT	Negatív értéktartomány										0-0	Pozitív értéktartomány										Összes	
	100- M Ft	50- 100 M Ft	20-50 M Ft	10-20 M Ft	5-10 M Ft	2-5 M Ft	1-2 M Ft	0,5-1 M Ft	100- 500 E Ft	0-100 E Ft		0-100 E Ft	100- 500 E Ft	0,5-1 M Ft	1-2 M Ft	2-5 M Ft	5-10 M Ft	10-20 M Ft	20-50 M Ft	50-100 M Ft	100- 200 M Ft		200- M Ft
Mérleg szerinti eredmény (MszE)																							
Összesen	0	1	1	4	0	10	23	19	53	79	46	27	65	40	49	66	39	21	6	1	0	0	550
Síkvidék	0	1	1	2	0	2	4	6	5	11	7	2	8	5	8	7	6	2	0	0	0	0	77
Dombvidék	0	0	1	1	0	6	8	9	21	29	16	11	25	11	13	25	9	4	1	1	0	0	191
Hegyvidék	0	0	0	0	0	7	11	4	27	38	21	14	33	24	29	38	24	14	2	0	0	0	282

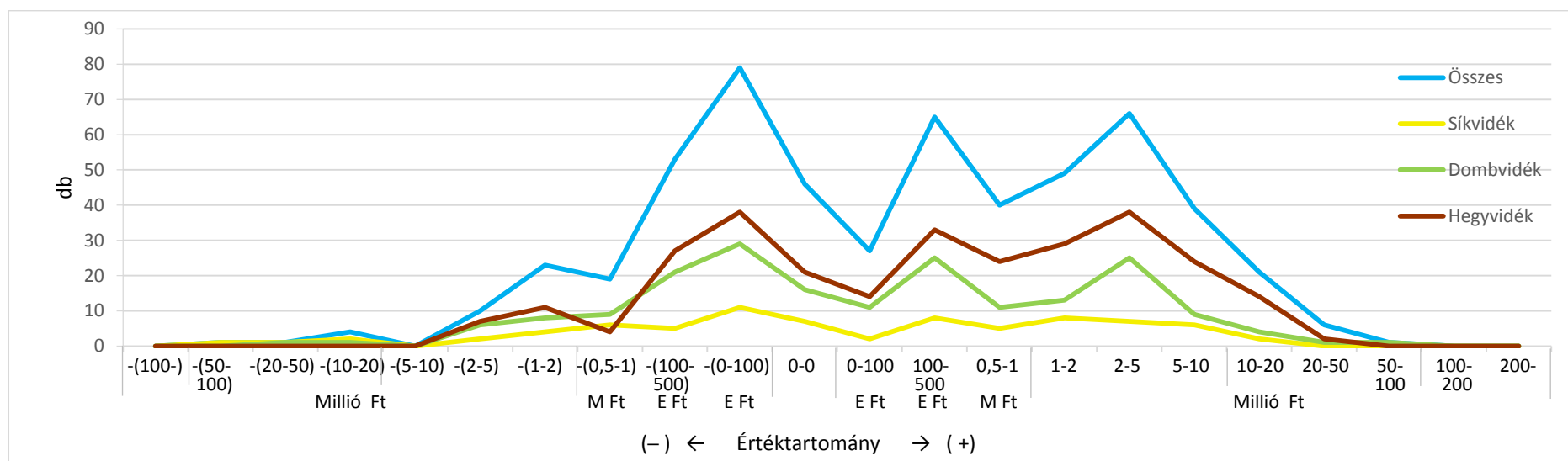

19. ábra: EBT – Mérleg szerinti eredmény – Régiók (Csoportgyakoriság)

Mérleg szerinti eredmény: Kevés a 0 feletti és alig van 5 M Ft feletti.

EBT	Negatív értéktartomány										0-0	Pozitív értéktartomány										Összes	
	100- M Ft	50- 100 M Ft	20-50 M Ft	10-20 M Ft	5-10 M Ft	2-5 M Ft	1-2 M Ft	0,5-1 M Ft	100- 500 E Ft	0-100 E Ft		0-100 E Ft	100- 500 E Ft	0,5-1 M Ft	1-2 M Ft	2-5 M Ft	5-10 M Ft	10-20 M Ft	20-50 M Ft	50-100 M Ft	100- 200 M Ft		200- M Ft
Eredménytartalék (ET)																							
Összesen	0	1	1	6	4	8	8	19	52	11	27	18	44	51	74	85	80	45	17	7	2	0	550
Síkvidék	0	0	1	4	2	2	0	4	6	2	2	1	6	6	8	5	16	5	4	2	1	0	77
Dombvidék	0	3	1	1	1	4	5	7	20	4	2	6	17	16	23	35	27	16	3	0	0	0	191
Hegyvidék	0	0	1	5	0	0	4	8	26	14	11	11	20	28	45	46	37	22	10	4	0	0	282

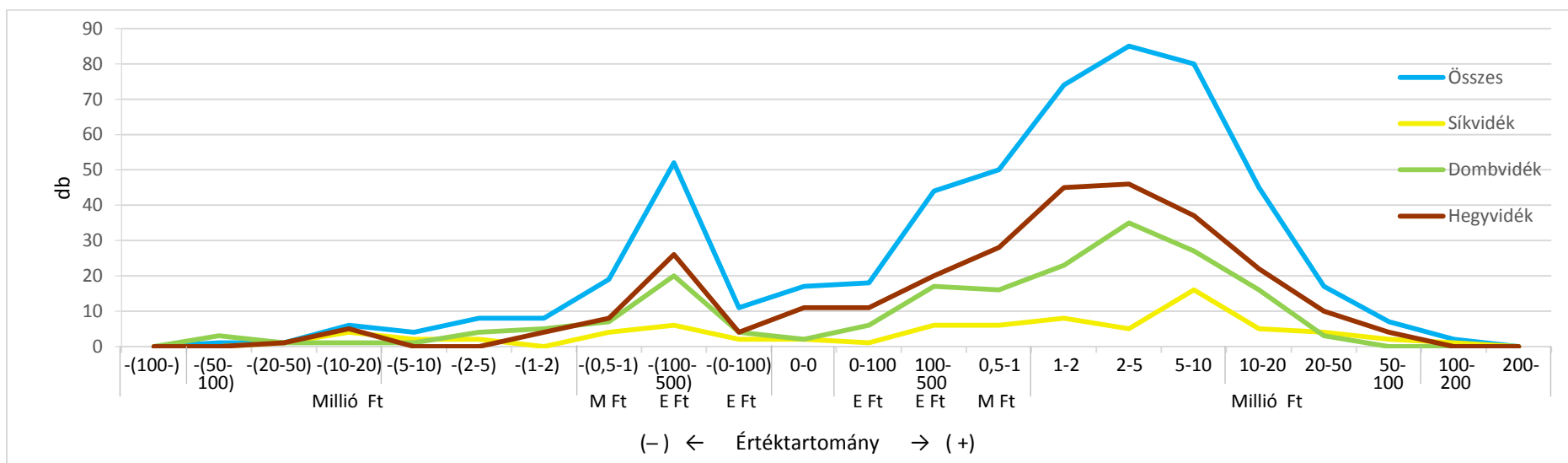

20. ábra: EBT – Eredménytartalék – Régiók (Csoportgyakoriság)

A kis negatív Eredménytartaléknál is van egy mini gyakorisági csúcs.

EBT	Negatív értéktartomány										0-0	Pozitív értéktartomány										Összes	
	100- M Ft	50- 100 M Ft	20-50 M Ft	10-20 M Ft	5-10 M Ft	2-5 M Ft	1-2 M Ft	0,5-1 M Ft	100- 500 E Ft	0-100 E Ft		0-100 E Ft	100- 500 E Ft	0,5-1 M Ft	1-2 M Ft	2-5 M Ft	5-10 M Ft	10-20 M Ft	20-50 M Ft	50-100 M Ft	100- 200 M Ft		200- M Ft
Saját tőke (ST)																							
Összesen	0	0	2	2	2	4	4	10	29	16	0	17	54	47	58	97	78	78	32	12	7	1	550
Síkvidék	0	0	1	1	1	3	2	2	3	2	0	2	5	5	3	11	12	14	2	5	3	0	77
Donbvidék	0	0	1	1	0	3	1	4	9	7	0	14	9	16	20	36	36	22	6	1	1	0	191
Hegyvidék	0	0	0	1	1	1	2	4	17	6	0	5	30	26	35	50	32	43	23	4	1	1	282

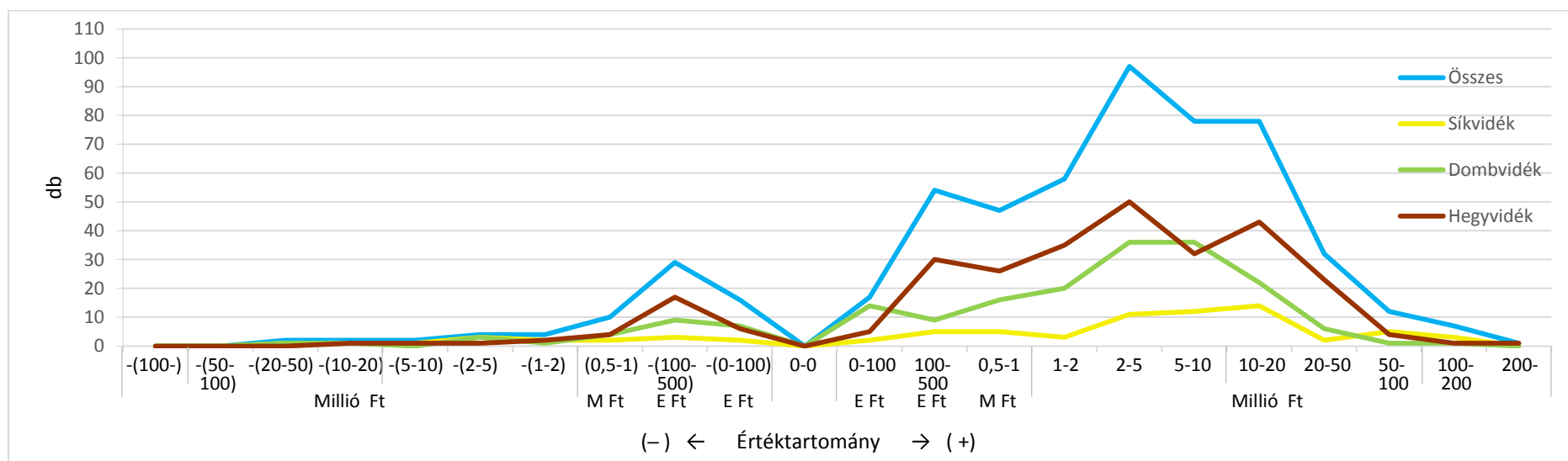

21. ábra: EBT – Saját tőke – Régiók (Csoportgyakoriság)

Az egyes régiók gyakorisági sora hasonló, a Hegyvidék régióban az 5–10 M Ft kevesebb. Saját tőke 50 M Ft felett alig fordul elő.

3.3. Az erdőgazdálkodási társaságok (EGT) 2014. évi beszámolója

Az EGT darabszám – Összes: 991 db
 Síkvidék: 276 db
 Dombvidék: 295 db
 Hegyvidék: 420 db

3.3.1. EGT Mérleg – Eszköz

15. táblázat: EGT – Mérleg – Eszköz elemek – Régió (Telítődési gyakoriság – db)

Meg- nevezés	Értéktartomány											
	0–0	0–100	100– 500	0,5–1	1–2	2–5	5–10	10–20	20–50	50–100	100– 200	200–
	E Ft			M Ft	M Ft			M Ft			M Ft	
Befektetett eszköz (BE)												
Összes	234	277	386	464	558	691	778	848	913	952	971	991
Síkv.	57	67	91	119	145	192	219	236	254	261	271	276
Dombv.	59	68	103	125	151	188	221	249	274	287	291	295
Hegyv.	118	139	183	219	261	310	337	363	386	405	410	420
Immateriális javak (ImE)												
Összes	935	958	974	979	980	983	986	988	990	991		
Befektetett pénzügyi eszközök (BPE)												
Összes	945	956	961	963	968	976	977	980	984	984	986	991
Forgóeszközök (FE)												
Összes	6	37	139	209	317	524	689	813	911	949	972	991
Síkv.	1	14	50	64	90	146	194	228	255	269	274	276
Dombv.	2	7	38	63	95	151	203	237	271	281	292	295
Hegyv.	3	15	50	81	131	226	292	349	386	400	407	420
Készlet (KÉ)												
Összes	636	662	719	773	820	892	929	957	970	982	987	991
Követelés (Köv)												
Összes	161	290	430	503	611	755	825	898	952	971	982	991
Pénzeszköz (PE)												
Összes	17	138	311	416	553	746	870	929	977	988	991	
Síkv.	3	41	96	115	152	207	216	258	273	276		
Dombv.	4	31	79	114	161	210	257	276	293	295		
Hegyv.	10	65	136	187	242	332	369	397	413	417	420	
Értékpapírok (ÉrP)												
Összes	964	971	975	976	978	981	984	989	991	991	964	971
Aktív időbeli elhatárolások (AIE)												
Összes	751	857	904	922	943	962	969	976	982	988	990	991
Síkv.	213	243	255	258	261	267	268	273	276	276	276	276
Dombv.	220	258	276	280	291	294	295	295	295	295	295	295
Hegyv.	318	357	376	386	393	403	406	408	411	416	418	420
Eszköz – Forrás (E – F)												
Összes	5	24	80	133	210	410	558	709	832	910	948	991
Síkv.	1	10	29	39	58	106	158	201	234	253	264	276
Dombv.	1	2	19	41	62	120	157	208	251	272	287	295
Hegyv.	3	11	32	53	90	184	243	300	349	387	399	420

3. Eredmények

16. táblázat: EGT – Mérleg – Eszköz (Telítődési gyakoriság – db)

Megnevezés	Értéktartomány											
	0-0	0-100	100-500	0,5-1	1-2	2-5	5-10	10-20	20-50	50-100	100-200	200-
	E Ft			M Ft	M Ft			M Ft			M Ft	
Befektetett eszk.	234	277	386	464	558	691	778	848	913	952	971	991
Immateriális javak	935	958	974	979	980	983	986	988	990	991		
Befekt. pü. eszk.	945	956	961	963	968	976	977	980	984	984	986	991
Forgóeszközök	6	37	139	209	317	524	689	813	911	949	972	991
Készlet	636	662	719	773	820	892	929	957	970	982	987	991
Követelés	161	290	430	503	611	755	825	898	952	971	982	991
Pénzeszközök	17	138	311	416	553	746	870	929	977	988	991	

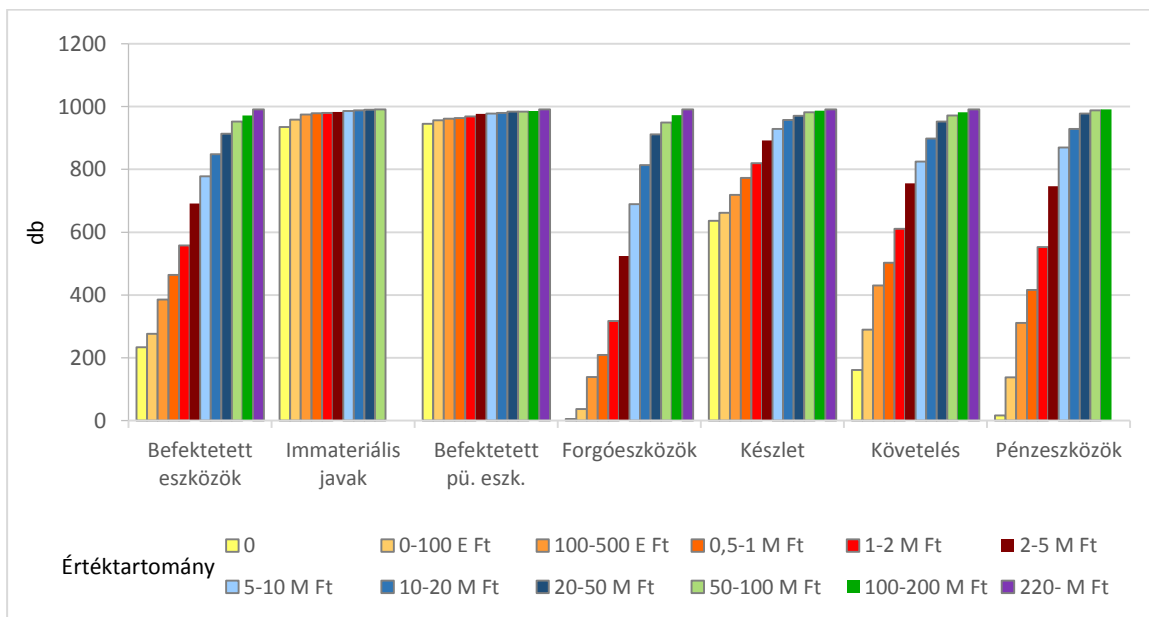
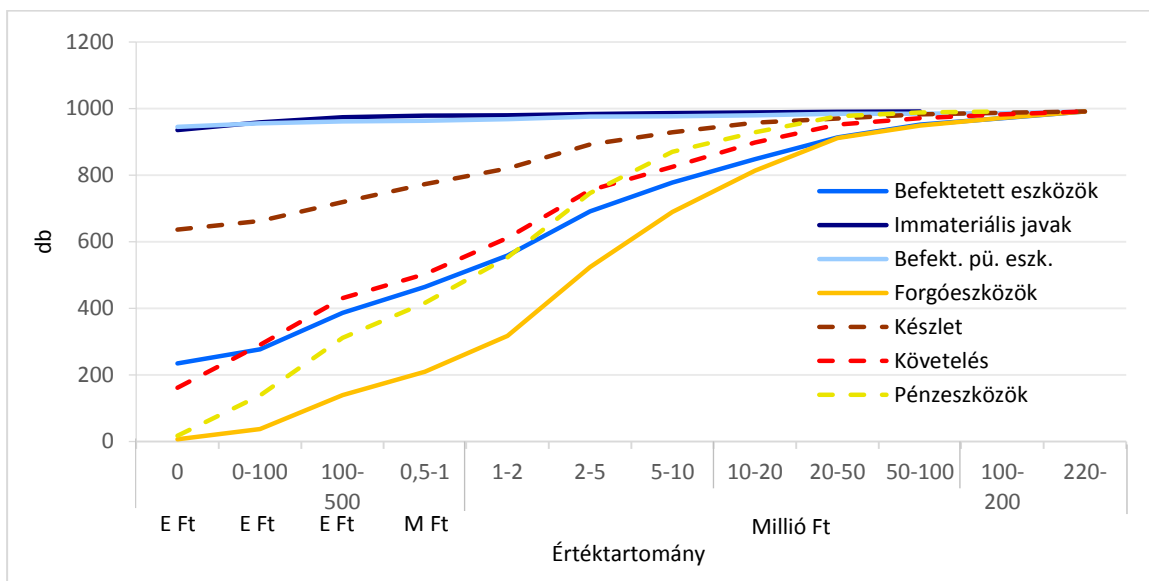

22. ábra: EGT – Mérleg – Eszköz (Telítődési gyakoriság)

3.3. Az EGT-k 2014. évi beszámolója

17. táblázat: EGT – Mérleg – Eszköz (Csoportgyakoriság - db)

Megnevezés	Értéktartomány											
	0-0	0-100	100-500	0,5-1	1-2	2-5	5-10	10-20	20-50	50-100	100-200	200-
	E Ft			M Ft	M Ft			M Ft			M Ft	
Befektetett eszk.	234	43	109	78	94	133	87	70	67	39	19	20
Forgóeszközök	6	28	48	52	77	30	148	151	129	72	38	42
Pénzeszközök	17	121	173	105	137	193	132	51	48	11	3	0

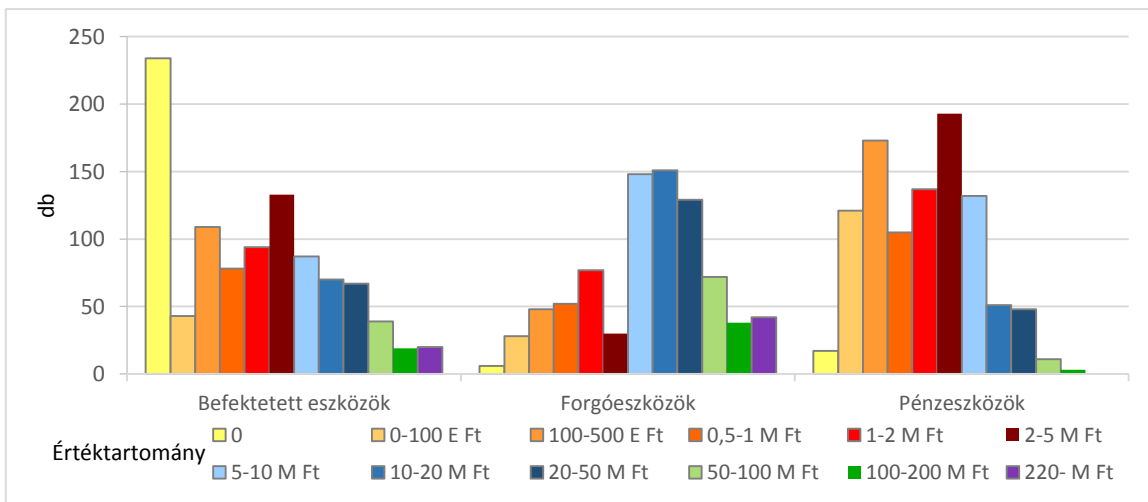
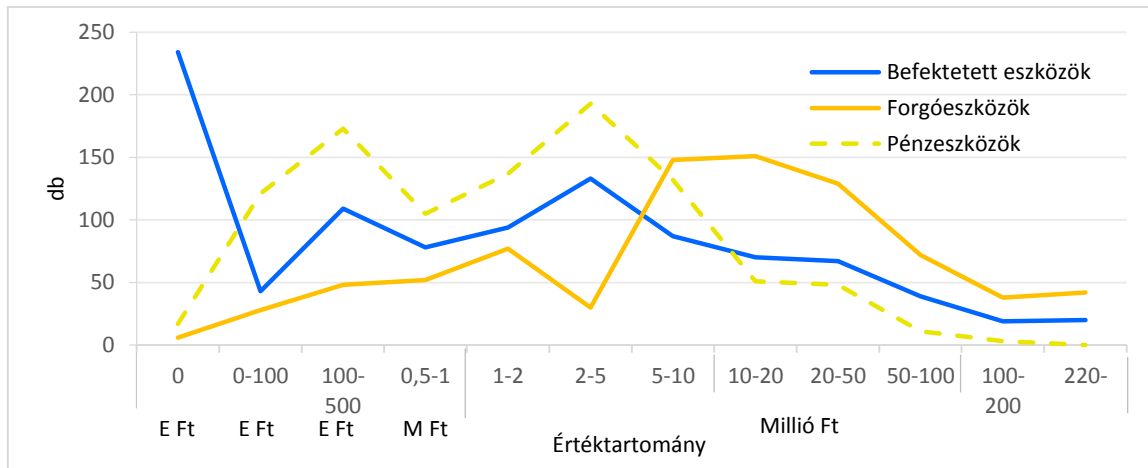

23. ábra: EGT – Eszköz (Csoportgyakoriság – db)

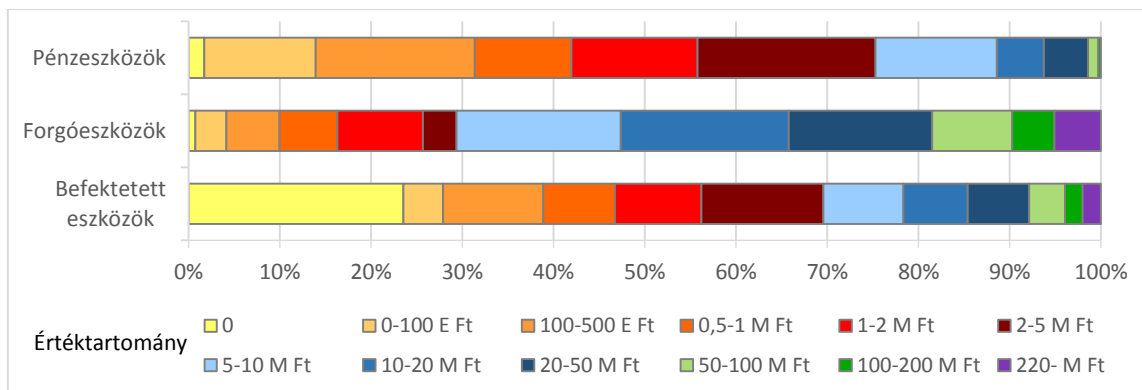

24. ábra: EGT – Eszköz (Csoportgyakoriság – eloszlás %)

3. Eredmények

3.3.2. EGT Mérleg – Forrás

18. táblázat: EGT – Mérleg – Forrás – Régió (Telítődési gyakoriság – db)

Meg- nevezés	Értéktartomány											
	0–0	0–100	100– 500	0,5–1	1–2	2–5	5–10	10–20	20–50	50– 100	100– 200	200–
	E Ft			M Ft	M Ft			M Ft			M Ft	
Jegyzett tőke (JT)												
Összes	4	134- 185	229- 578	597- 627	642	945	957	969	980	983	985	991
Síkv.	1	42- 59	71- 179	182- 187	191	267	271	274	276			
Dombv.	1	51- 65	83- 166	170- 182	187	278	289	290	291			
Hegyv.	2	43- 62	77- 233	247- 258	267	395	403	406	410	414	415	420
Tőketartalék (TT)												
Összes	873	887	895	900	909	935	945	965	973	983	989	991
Síkv.	243	245	245	245	25	256	263	270	273	274	276	
Dombv.	257	265	268	271	273	282	285	290	292	294	295	
Hegyv.	374	378	383	385	391	399	403	407	410	416	419	420
Lekötött tartalék (LT)												
Összes	795	798	818	833	859	908	939	965	979	983	988	991
Értékelési tartalék (ÉT)												
Összes	991											
Céltartalékok (CT)												
Összes	979	979	979	982	984	989	991					
Kötelezettségek (Köt)												
Összes	50	123	232	325	427	600	729	830	918	957	970	991
Síkv.	16	29	57	83	110	160	207	239	261	270	273	276
Dombv.	11	40	75	107	131	183	215	250	275	289	293	295
Hegyv.	24	54	100	135	186	257	303	342	384	400	406	420
Hátrasorolt kötelezettségek (HsK)												
Összes	965	967	968	972	975	982	989	991				
Hosszú lejáratú kötelezettségek (HIK)												
Összes	779	782	795	807	832	881	923	944	970	977	982	991
Passzív időbeli elhatárolások (PIE)												
Összes	702	846	894	908	929	948	960	974	986	990	991	

3.3. Az EGT-k 2014. évi beszámolója

19. táblázat: EGT – Mérleg – Forrás (Csoportgyakoriság – db)

Megnevezés	Értéktartomány											
	0-0	0-100	100-500	0,5-1	1-2	2-5	5-10	10-20	20-50	50-100	100-200	200-
	E Ft			M Ft	M Ft			M Ft			M Ft	
Jegyzett tőke	4	181	393	49	15	303	12	12	11	3	2	6
Tőketartalék	873	14	8	5	9	26	10	20	8	10	6	2
Kötelezettségek	50	73	9	93	72	173	129	101	88	39	13	21

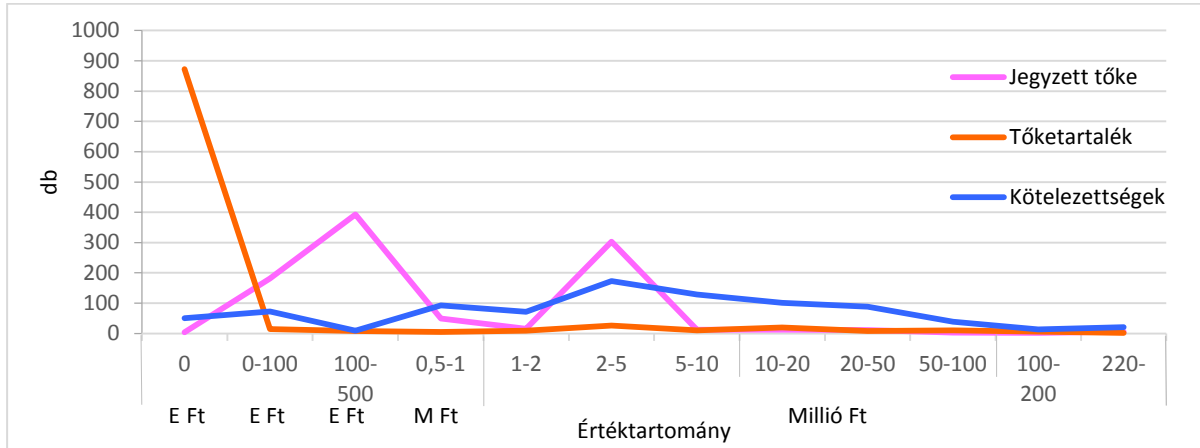

25. ábra: EGT – Források (Csoportgyakoriság)

20. táblázat: EGT – Mérleg – Forrás (telítődési gyakoriság - db)

Megnevezés	Értéktartomány											
	0-0	0-100	100-500	0,5-1	1-2	2-5	5-10	10-20	20-50	50-100	100-200	200-
	E Ft			M Ft	M Ft			M Ft			M Ft	
Jegyzett tőke	4	185	578	627	642	945	957	969	980	983	985	991
Tőketartalék	873	887	895	900	909	935	945	965	973	983	989	991
Lekötött tartalék	795	798	818	833	859	908	939	965	979	983	988	991
Értékelési tartalék	991											
Céltartalékok	979	979	979	982	984	989	991					
Kötelezettségek	50	123	232	325	427	600	729	830	918	957	970	991
Eszköz-Forrás	5	24	80	133	210	410	558	709	832	910	948	991

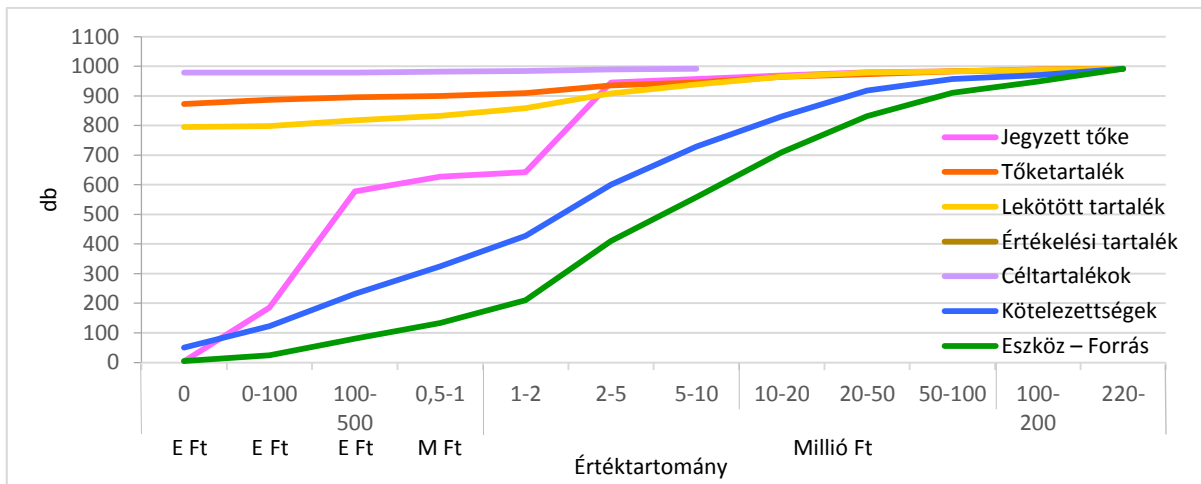

26. ábra: EGT – Források (Telítődési gyakoriság)

3. Eredmények

21. táblázat: EGT – Jegyzett tőke – Régió (Telitődési gyakoriság – db)

Meg- nevezés	Értéktartomány											
	0–0	0–100	100– 500	0,5–1	1–2	2–5	5–10	10–20	20–50	50– 100	100– 200	200–
	E Ft			M Ft	M Ft			M Ft			M Ft	
Jegyzett tőke (JT)												
Összes	4	185	578	627	642	945	957	969	980	983	985	991
Síkv.	1	59	179	187	191	267	271	274	276			
Dombv.	1	65	166	182	187	278	289	290	294	295		
Hegyv.	2	61	233	258	264	396	397	406	410	412	414	420

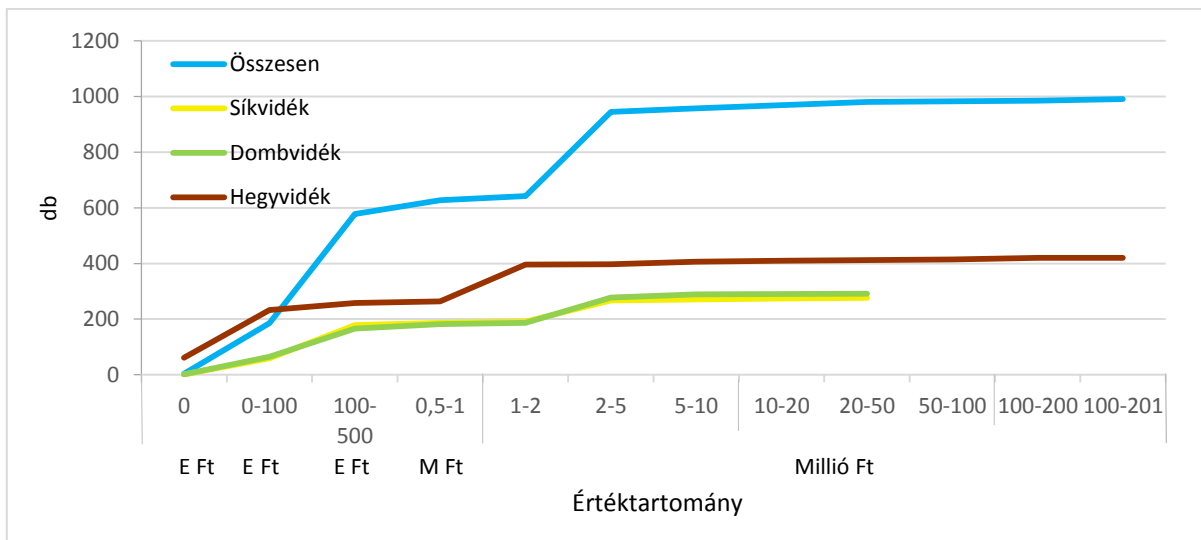

27. ábra: EGT – Jegyzett tőke – Régió (Telitődési gyakoriság)

A Jegyzett tőke gyakorisága a 0,5 M Ft (BT) és a 3,0 M Ft (KFT) kiugróan magas.

3.3.3. EGT Hozamok és ráfordítások

22. táblázat: EGT – Hozamok és ráfordítások – Régió (Telitődési gyakoriság – db)

Meg- nevezés	Értéktartomány											
	0-0	0-100	100- 500	0,5-1	1-2	2-5	5-10	10-20	20-50	50- 100	100- 200	200-
	E Ft			M Ft	M Ft			M Ft		M Ft		
H O Z A M O K												
Árbevétel (Árb)												
Összes	141	160	200	223	274	389	518	681	866	930	964	991
Síkv.	34	39	53	58	73	103	140	192	244	259	268	276
Dombv.	41	46	56	60	78	112	148	194	259	278	288	295
Hegyv.	66	74	90	104	122	173	229	294	368	394	409	420
Egyéb bevétel (EB)												
Összes	435	663	734	782	832	887	925	953	981	986	990	991
Síkv.	122	188	209	222	230	247	259	267	274	275	276	
Dombv.	128	189	213	234	252	266	278	286	295			
Hegyv.	185	284	311	326	351	375	389	401	412	416	418	420
Aktivált saját teljesítmény (AST)												
-	49	46	37	27	18	11	7	3	2	1		
+	935	936	945	954	962	976	982	984	989	990	991	
Összes hozam (ÖH)												
Összes	107	131	168	191	239	365	488	655	843	920	952	991
R Á F O R D Í T Á S O K												
Anyagjellegű ráfordítás (AjR)												
Összes	37	123	192	239	308	460	590	750	895	939	969	991
Személyi jellegű ráfordítás (SzjR)												
Összes	234	289	361	421	557	767	895	955	983	988	990	991
Síkv.	57	75	99	114	146	215	252	269	274	275	276	
Dombv.	69	82	97	120	163	217	269	287	294	295		
Hegyv.	107	131	165	186	247	335	375	400	416	417	419	420
Értécsökkenési leírás (Écs)												
Összes	254	387	604	720	820	913	960	979	988	989	991	
Egyéb ráfordítások (ER)												
Összes	162	470	740	839	893	950	964	978	988	989	991	
Adófizetési kötelezettség (Adf)												
Összes	212	256	879	940	976	988	991					
Síkv.	61	187	247	256	276							
Dombv.	55	194	262	277	288	294	295					
Hegyv.	95	275	371	399	413	418	420					
Osztalék (Oszt)												
Összes	981	987	987	987	987	987	987	989	991			
Síkv.	275	275	275	275	275	275	276					
Dombv.	292	292	292	292	292	292	293	295				
Hegyv.	414	420										
E R E D M É N Y												
Pénzügyi műveletek eredménye (PüE)												
-	254											
+	742	922	964	969	978	986	988					
Rendkívüli eredmény (RkE)												
-	43	16	6	5	3	2	1					
+	923	937	955	960	971	978	983	989	990	991		

3. Eredmények

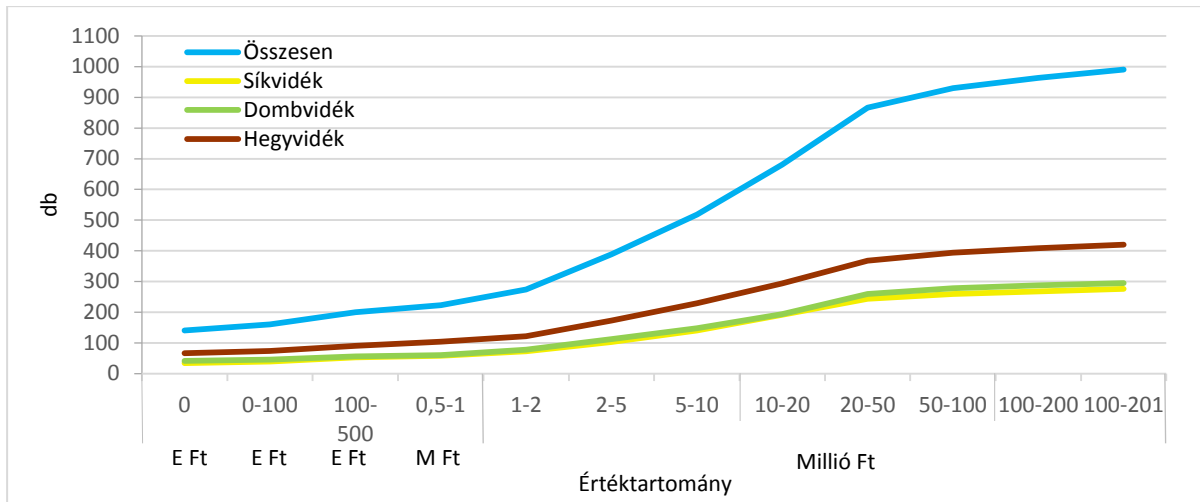

28. ábra: EGT – Nettó árbevétel – Régiók (Telítődési gyakoriság)

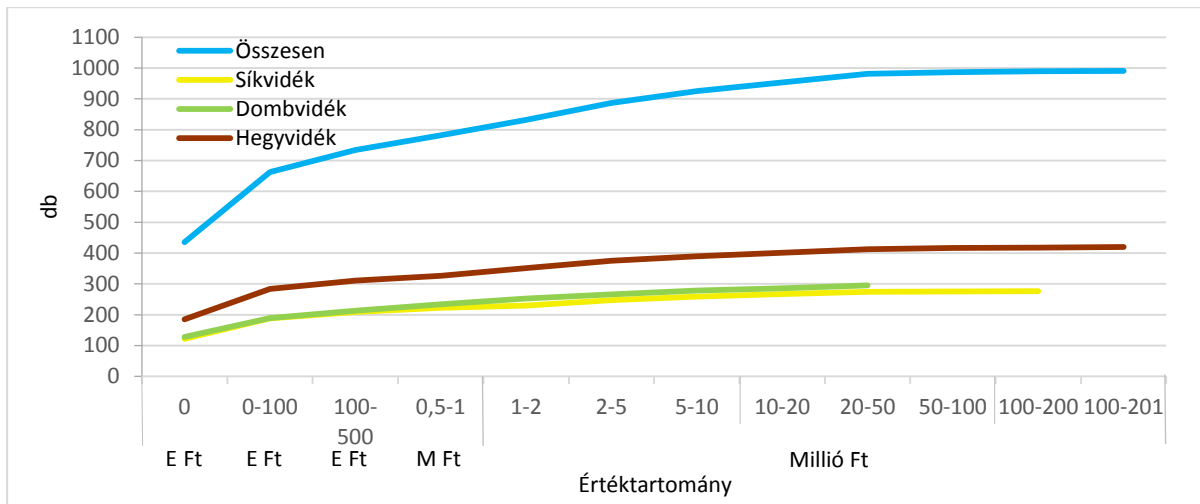

29. ábra: EGT – Egyéb bevétel – Régiók (Telítődési gyakoriság)

A személyi jövedelmek (Személyi ráfordítások + Osztalék) elenyészőek, a vidéki lakosság bevételeit alig segítik.

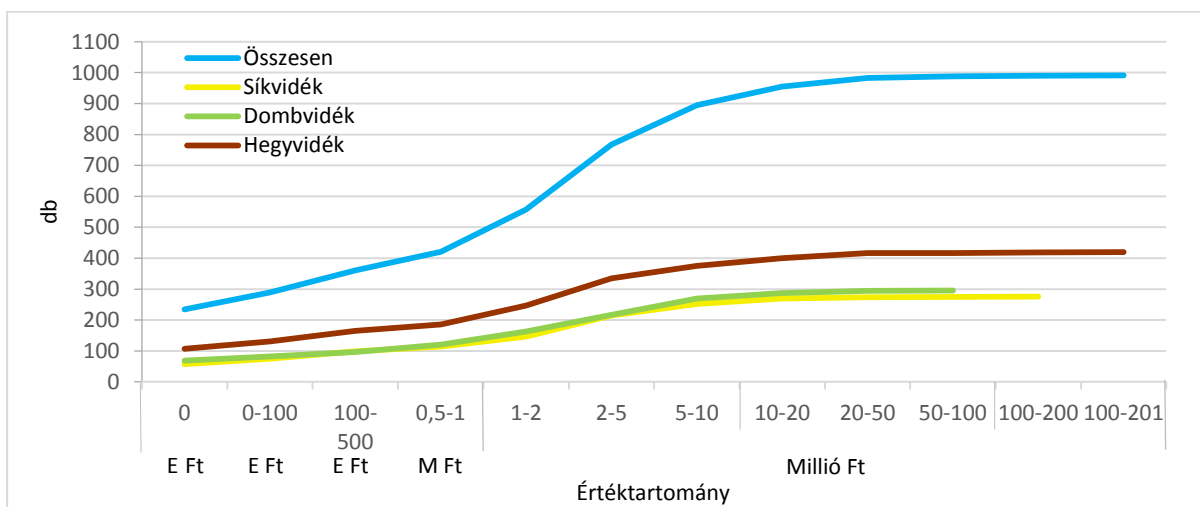

30. ábra: EGT – Személyi jellegű ráfordítás – Régiók (Telítődési gyakoriság)

3.3. Az EGT-k 2014. évi beszámolója

3.3.4. EGT Eredmény és tőke

23. táblázat: EGT – Eredmény és tőke – Régió (Telítődési gyakoriság – db)

Megnevezés	Értéktartomány												
	0–0	0–100	100–500	0,5–1	1–2	2–5	5–10	10–20	20–50	50–100	100–200	200–	
	E Ft		M Ft		M Ft			M Ft			M Ft		
Üzemi eredmény (ÜE-Ö)													
Összes	–	354	281	196	145	93	47	26	17	10	6	2	1
	+	376	434	559	641	746	861	919	964	987	990	990	991
Síkvidék	–	101	81	54	44	25	12	4	2	1			
	+	108	125	156	172	212	240	262	271	276			
Dombv.	–	93	70	51	34	22	10	4	3	2	1		
	+	103	113	153	187	219	257	271	289	294	295		
Hegyv.	–	162	136	94	70	48	27	20	14	9	5	2	1
	+	171	196	250	277	315	364	387	405	418	420		
Korrigált üzemi eredmény (KÜE)													
	–	422	350	269	215	157	87	56	30	13	9	3	1
	+	448	494	600	668	773	888	931	971	987	991		
Adózás előtti eredmény (AdeE)													
Összes	–	338	273	186	141	91	45	21	15	7	4	1	
	+	361	426	555	642	746	860	925	970	984	990	990	991
Síkvidék	–	100	103	57	46	27	12	2	2	1			
	+	107	126	156	176	210	241	262	272	275	276		
Dombv.	–	88	68	44	32	22	10	9	3	2	2	1	
	+	94	109	153	191	224	255	273	289	294	295		
Hegyv.	–	150	125	86	64	43	23	15	10	5	4	2	1
	+	160	192	246	274	311	369	390	409	415	420		
Mérleg szerinti eredmény (MSZE)													
Összes	–	343	274	186	141	90	45	21	15	7	6	2	1
	+	382	451	587	682	773	883	939	979	985	990	991	
Síkvidék	–	96	80	55	44	25	11	1	1	1			
	+	110	129	164	189	220	248	264	273	275	276		
Dombv.	–	91	68	44	33	22	10	4	3	2	2	1	
	+	104	119	164	207	235	263	280	290	294	295		
Hegyv.	–	152	126	87	64	43	23	15	10	5	4	2	1
	+	168	203	259	286	317	372	395	413	417	420		
Eredménytartalék (ET)													
Összes	–	335	307	244	213	166	90	48	48	18	11	6	6
	+	444	461	518	569	626	737	825	889	948	977	987	991
Síkvidék	–	90	84	65	55	42	23	11	3	1			
	+	119	126	146	156	167	201	228	244	262	273	275	276
Dombv.	–	88	76	58	52	41	22	8	4	2	1		
	+	115	118	134	156	175	212	236	261	283	289	294	295
Hegyv.	–	157	145	119	104	81	43	28	10	7	5	5	1
	+	208	217	237	256	282	323	361	385	404	416	420	
Saját tőke (ST)													
Összes	–	174	165	145	119	86	48	21	5	2	2	1	1
	+	178	201	260	317	389	589	725	821	909	951	970	991
Síkvidék	–	54	54	46	35	23	13	5	1				
	+	54	64	79	92	114	161	198	229	250	265	270	276
Dombv.	–	39	36	32	28	20	8	4	2	2	1		
	+	39	45	65	85	105	165	209	242	273	284	291	295
Hegyv.	–	82	77	68	57	39	25	13	3	2	1	1	1
	+	84	90	114	139	170	261	321	351	387	403	410	420

24. táblázat: Az EGT-k gyakorisága a számvitel Eredmény és Tőke tételeinek értékcsoportjaiban (Csoportgyakoriság – db)

EGT	Negatív értéktartomány											0-0	Pozitív értéktartomány											Ösz- szes
	200- M Ft	100- 200 M Ft	50- 100 M Ft	20-50 M Ft	10-20 M Ft	5-10 M Ft	2-5 M Ft	1-2 M Ft	0,5-1 M Ft	100- 500 E Ft	0-100 E Ft		0-100 E Ft	100- 500 E Ft	0,5-1 M Ft	1-2 M Ft	2-5 M Ft	5-10 M Ft	10-20 M Ft	20-50 M Ft	50- 100 M Ft	100- 200 M Ft	200- M Ft	
Saját tőke (ST)																								
Összesen	2	0	3	16	27	38	33	26	20	19	9	4	23	59	57	72	200	136	96	78	42	19	21	991
Síkvidék	0	0	0	1	4	8	15	7	11	8	0	0	8	15	13	22	47	37	30	21	15	5	6	276
Dombvidék	1	0	1	0	2	4	12	8	4	4	3	0	6	20	20	20	60	44	33	31	11	7	4	295
Hegyvidék	1	0	1	1	10	12	14	18	11	9	5	2	6	24	25	31	91	60	30	36	16	7	10	420
Eredménytartalék (ET)																								
Összesen	4	2	4	8	30	42	76	47	31	63	28	9	17	56	51	57	111	88	64	59	29	10	4	991
Síkvidék	0	0	1	2	8	12	19	13	10	19	6	29	7	20	10	11	34	27	16	18	11	2	1	276
Dombvidék	0	1	1	2	4	14	19	11	6	18	12	27	3	16	22	19	37	24	25	22	6	5	1	295
Hegyvidék	5	0	2	3	18	15	38	23	15	26	12	51	9	20	19	26	41	38	24	19	12	4		420
Mérleg szerinti eredmény (MSZE)																								
Összesen	3	3	1	8	6	24	45	51	45	88	69	39	69	136	98	91	110	56	40	6	5	1		991
Síkvidék	0	0	1	0	1	9	14	19	11	25	16	14	19	35	25	31	28	16	9	2	1			276
Dombvidék	1	1	0	1	1	6	12	11	11	24	23	13	15	55	47	28	28	17	10	4	1			295
Hegyvidék	3	1	1	5	5	8	20	19	23	39	26	16	37	56	27	31	55	23	18	4	3			420
Adózás előtti eredmény (AdeE)																								
Összesen	4	1	7	8	6	24	46	50	45	87	55	23	65	129	87	104	114	65	45	14	6	0	1	991
Síkvidék	0	0	1	1	0	10	15	19	11	46	3	7	19	30	20	34	31	21	10	3	1	0		276
Dombvidék	1	1	0	1	1	6	12	10	12	24	20	6	15	44	38	33	31	18	16	5	1	0		295
Hegyvidék	1	1	1	8	5	14	26	21	11	19	4	2	21	38	38	59	65	37	31	11	7			420
Üzemi eredmény (ÜE)																								
Összesen	3	3	4	7	9	21	46	52	51	85	73	22	58	125	82	105	115	58	45	43	0	0	1	991
Síkvidék	0	0	1	1	2	8	13	19	10	27	20	7	17	31	16	40	28	22	9	5				276
Dombvidék	0	1	1	1	1	6	12	12	17	19	23	10	10	40	24	32	38	14	18	5	1			295
Hegyvidék	5	0	4	5	6	7	21	22	24	39	29	9	25	54	27	38	49	23	18	3	2			420
Korrigált üzemi eredmény (KÜE)																								
Összesen	3	6	4	17	26	31	70	58	54	81	72	26	48	106	68	105	115	43	40	16	4	0	0	991

EGT	Negatív értéktartomány											0-0	Pozitív értéktartomány										
	200-	100-	50-	20-50	10-20	5-10	2-5	1-2	0,5-1	100-	0-100		0-100	100-	0,5-1	1-2	2-5	5-10	10-20	20-50	50-	100-	200-
	M Ft	M Ft	M Ft	M Ft	M Ft	M Ft	M Ft	M Ft	M Ft	E Ft	E Ft		E Ft	E Ft	M Ft	M Ft	M Ft	M Ft	M Ft	M Ft	M Ft	M Ft	M Ft
ÜE	3	3	4	7	9	21	46	52	51	85	73	22	58	125	82	105	115	58	45	43	0	0	1
AdeE	4	1	7	8	6	24	46	50	45	87	53	23	65	129	87	104	114	65	45	14	6	0	1
MSZE	3	3	1	8	6	24	45	51	45	88	69	39	69	136	98	91	110	56	40	6	5	1	

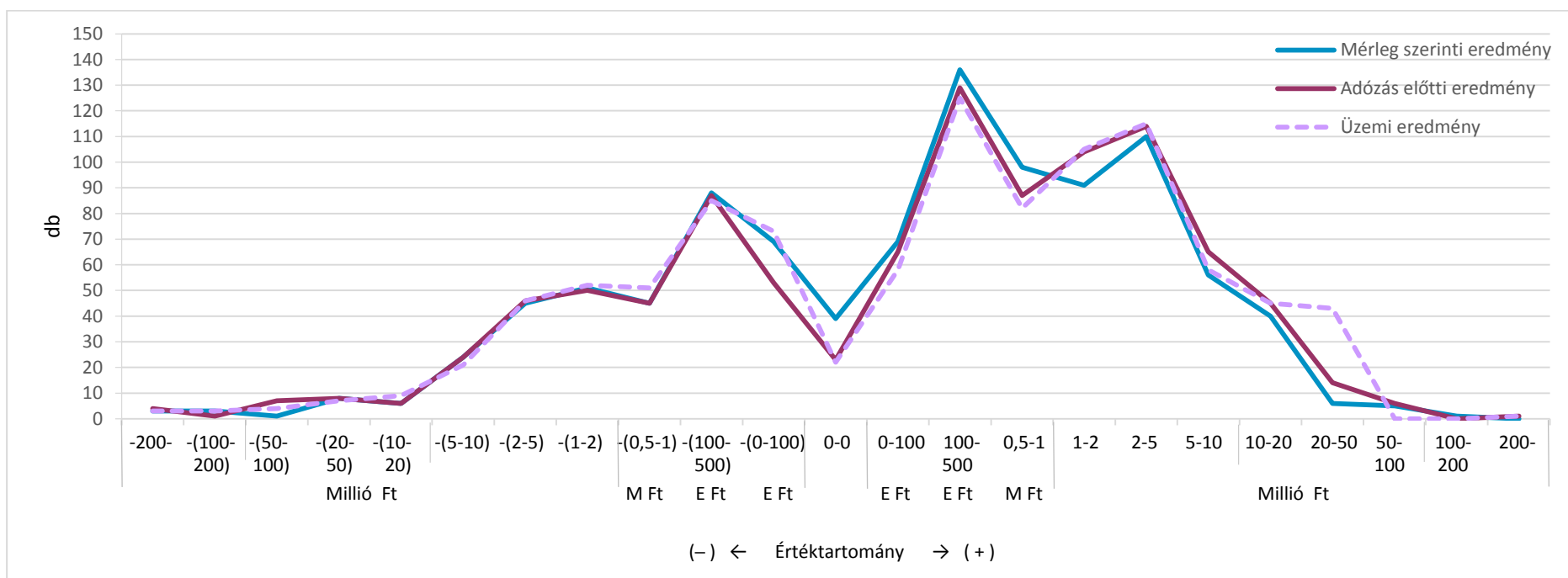

31. ábra: EGT – Eredményelemek – Régiók (Csoportgyakoriság)

EGT	Negatív értéktartomány											0-0	Pozitív értéktartomány										
	200-	100-	50-	20-50	10-20	5-10	2-5	1-2	0,5-1	100-	0-100		0-100	100-	0,5-1	1-2	2-5	5-10	10-20	20-50	50-	100-	200-
	M Ft	M Ft	M Ft	M Ft	M Ft	M Ft	M Ft	M Ft	M Ft	E Ft	E Ft		E Ft	E Ft	M Ft	M Ft	M Ft	M Ft	M Ft	M Ft	M Ft	M Ft	M Ft
ST	2	0	3	16	27	38	33	26	20	19	9	4	23	59	57	72	200	136	96	78	42	19	21
ET	4	2	4	8	30	42	76	47	31	63	28	9	17	56	51	57	111	88	64	59	29	10	4
MSZE	3	3	1	8	6	24	45	51	45	88	69	39	69	136	98	91	110	56	40	6	5	1	
AdeE	4	1	7	8	6	24	46	50	45	87	55	23	65	129	87	104	114	65	45	14	6	0	1
ÜE	3	3	4	7	9	21	46	52	51	85	73	22	58	125	82	105	115	58	45	43	0	0	1

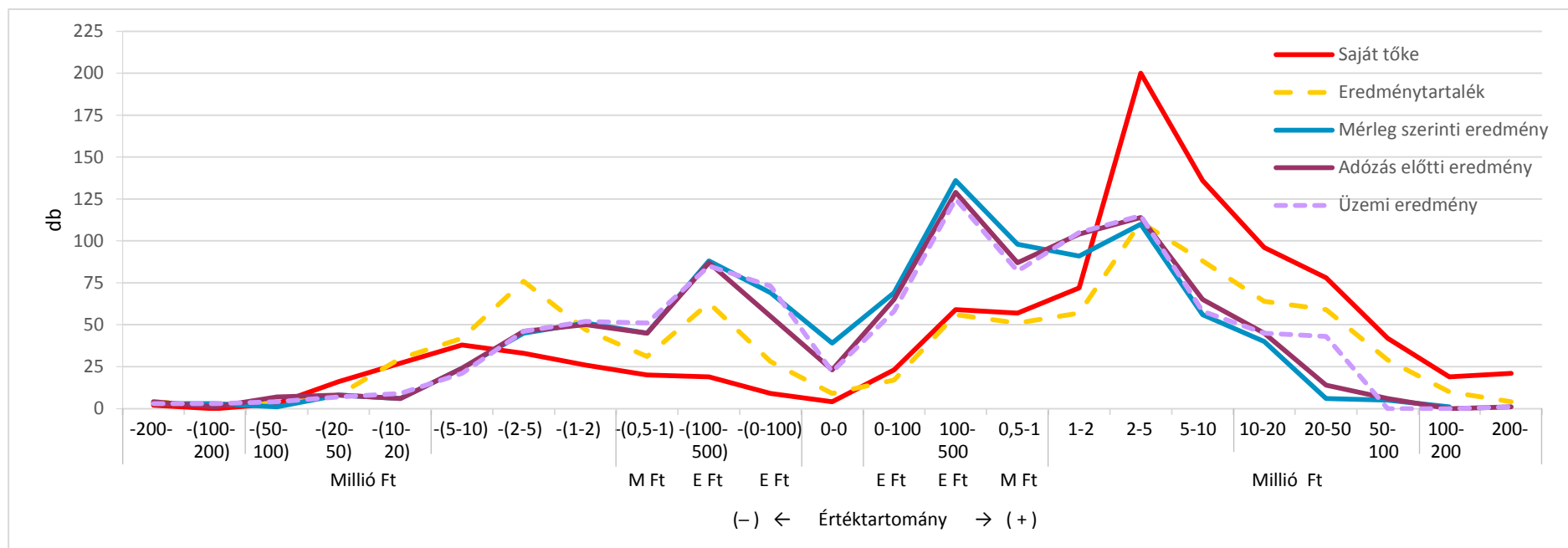

32. ábra: EGT – Eredményelemek és Tőkeelemek – Régiók (Csoportgyakoróság)

EGT	Negatív értéktartomány											0-0	Pozitív értéktartomány										
	200-	100-	50-	20-50	10-20	5-10	2-5	1-2	0,5-1	100-	0-100		0-100	100-	0,5-1	1-2	2-5	5-10	10-20	20-50	50-	100-	200-
	M Ft	M Ft	M Ft	M Ft	M Ft	M Ft	M Ft	M Ft	M Ft	E Ft	E Ft		E Ft	E Ft	M Ft	M Ft	M Ft	M Ft	M Ft	M Ft	M Ft	M Ft	M Ft
ST	2	0	3	16	27	38	33	26	20	19	9	4	23	59	57	72	200	136	96	78	42	19	21
ET	4	2	4	8	30	42	76	47	31	63	28	9	17	56	51	57	111	88	64	59	29	10	4
MSZE	3	3	1	8	6	24	45	51	45	88	69	39	69	136	98	91	110	56	40	6	5	1	

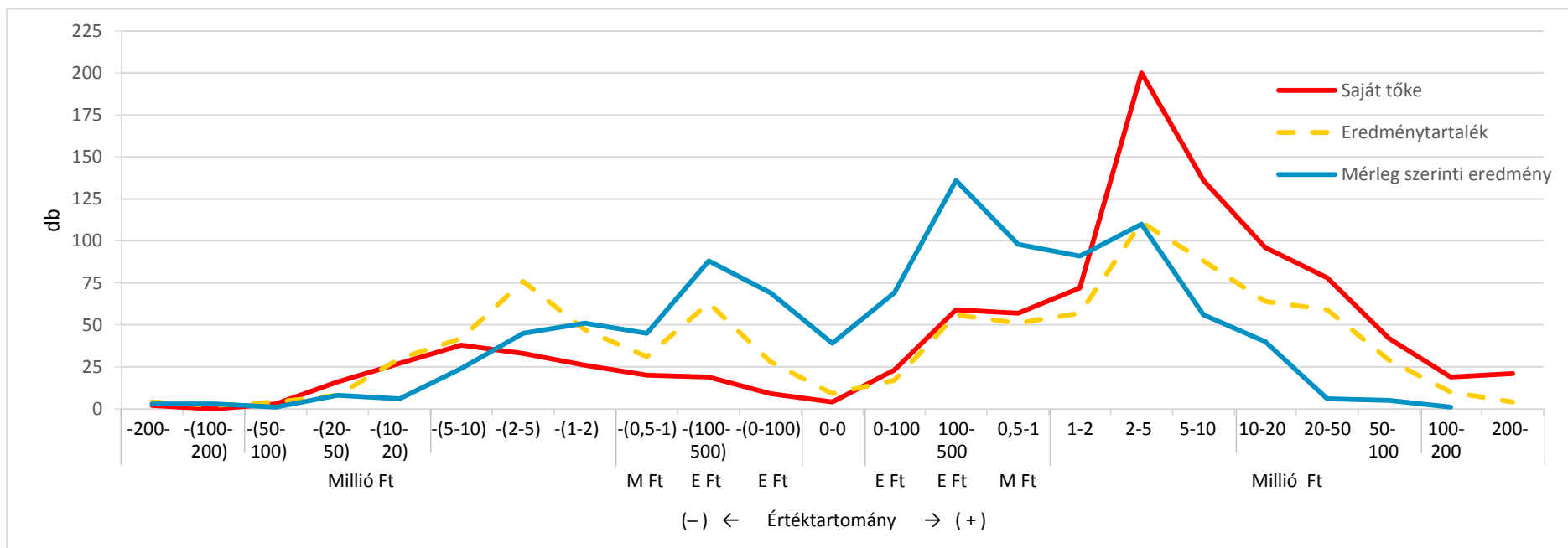

33. ábra: EGT – Tőkeelemek – Régiók (Csoportgyakoriság)

EGT	Negatív értéktartomány											0-0	Pozitív értéktartomány											Összes
	200-	100-	50-	20-50	10-20	5-10	2-5	1-2	0,5-1	100-	0-100		0-100	100-	0,5-1	1-2	2-5	5-10	10-20	20-50	50-	100-	200-	
	M Ft	M Ft	M Ft	M Ft	M Ft	M Ft	M Ft	M Ft	M Ft	E Ft	E Ft		E Ft	E Ft	M Ft	M Ft	M Ft	M Ft	M Ft	M Ft	M Ft	M Ft	M Ft	
Üzemi eredmény (ÜE)																								
Összesen	3	3	4	7	9	21	46	52	51	85	73	22	58	125	82	105	115	58	45	43	0	0	1	991
Síkvidék	0	0	1	1	2	8	13	19	10	27	20	7	17	31	16	40	28	22	9	5				276
Dombvidék	0	1	1	1	1	6	12	12	17	19	23	10	10	40	24	32	38	14	18	5	1			295
Hegyvidék	5	0	4	5	6	7	21	22	24	39	29	9	25	54	27	38	49	23	18	3	2			420

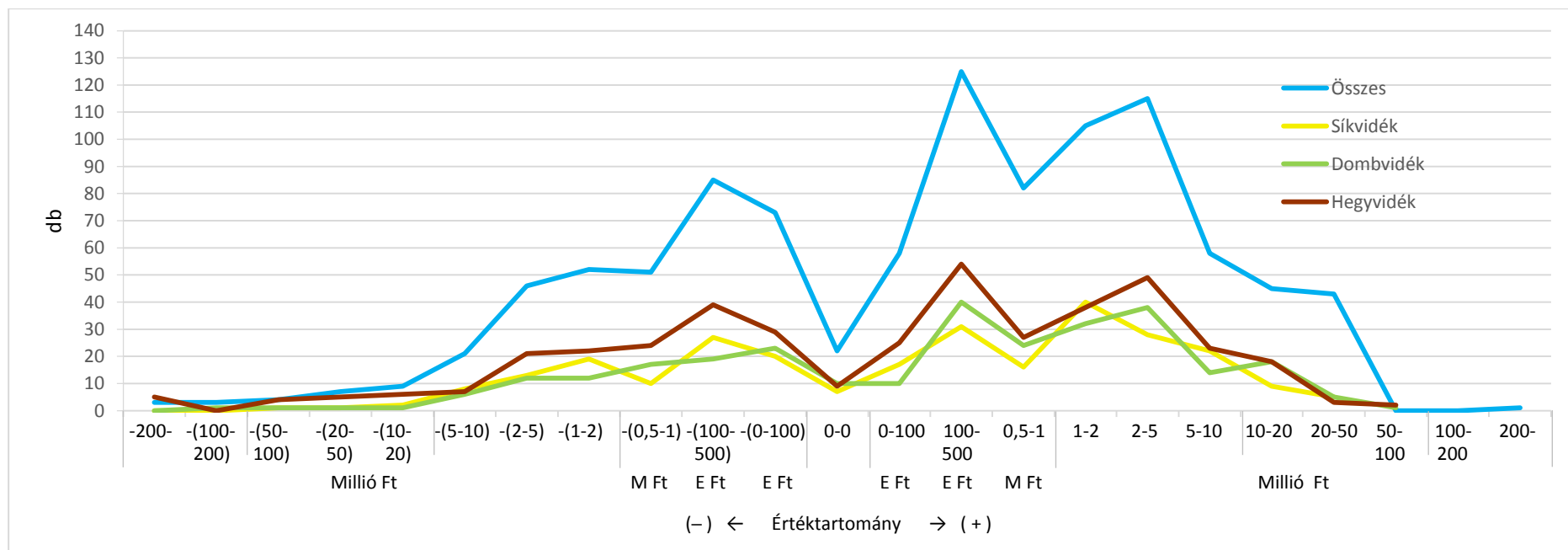

34. ábra: EGT – Üzemi eredmény – Régiók (Csoportgyakoriság)

EGT	Negatív értéktartomány											0-0	Pozitív értéktartomány											Összes	
	200-	100-	50-	20-50	10-20	5-10	2-5	1-2	0,5-1	100-	0-100		0-100	100-	0,5-1	1-2	2-5	5-10	10-20	20-50	50-	100-	200-		
	M Ft	M Ft	M Ft	M Ft	M Ft	M Ft	M Ft	M Ft	M Ft	E Ft	E Ft		E Ft	E Ft	M Ft	M Ft	M Ft	M Ft	M Ft	M Ft	M Ft	M Ft	M Ft		
Adózás előtti eredmény (AdeE)																									
Összesen	4	1	7	8	6	24	46	50	45	87	55	23	65	129	87	104	114	65	45	14	6	0	1	991	
Síkvidék	0	0	1	1	0	10	15	19	11	46	3	7	19	30	20	34	31	21	10	3	1	0		276	
Dombvidék	1	1	0	1	1	6	12	10	12	24	20	6	15	44	38	33	31	18	16	5	1	0		295	
Hegyvidék	1	1	1	8	5	14	26	21	11	19	4	2	21	38	38	59	65	37	31	11	7			420	

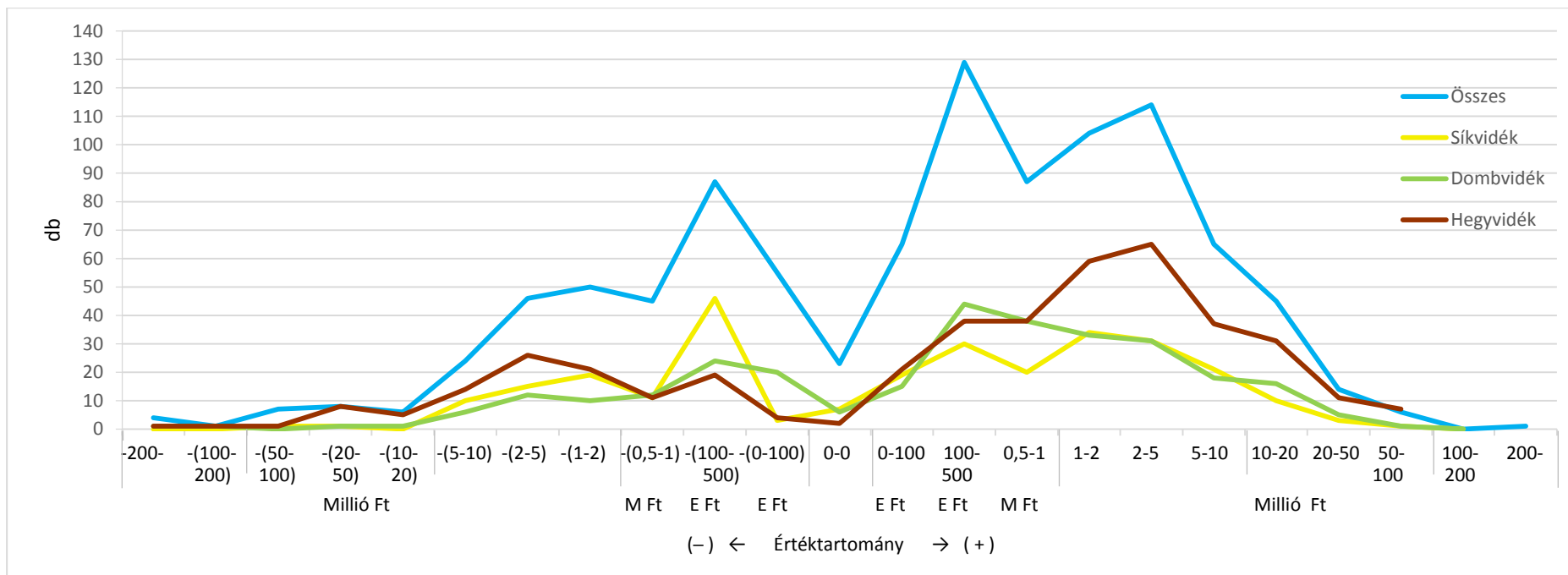

35. ábra: EGT – Adózás előtti eredmény – Régiók (Csoportgyakoriság)

EGT	Negatív értéktartomány											0-0	Pozitív értéktartomány											Összes
	200- M Ft	100- 200 M Ft	50- 100 M Ft	20-50 M Ft	10-20 M Ft	5-10 M Ft	2-5 M Ft	1-2 M Ft	0,5-1 M Ft	100- 500 E Ft	0-100 E Ft		0-100 E Ft	100- 500 E Ft	0,5-1 M Ft	1-2 M Ft	2-5 M Ft	5-10 M Ft	10-20 M Ft	20-50 M Ft	50- 100 M Ft	100- 200 M Ft	200- M Ft	
Mérleg szerinti eredmény (MSZE)																								
Összesen	3	3	1	8	6	24	45	51	45	88	69	39	69	136	98	91	110	56	40	6	5	1	991	
Síkvidék	0	0	1	0	1	9	14	19	11	25	16	14	19	35	25	31	28	16	9	2	1	276		
Dombvidék	1	1	0	1	1	6	12	11	11	24	23	13	15	55	47	28	28	17	10	4	1	295		
Hegyvidék	3	1	1	5	5	8	20	19	23	39	26	16	37	56	27	31	55	23	18	4	3	420		

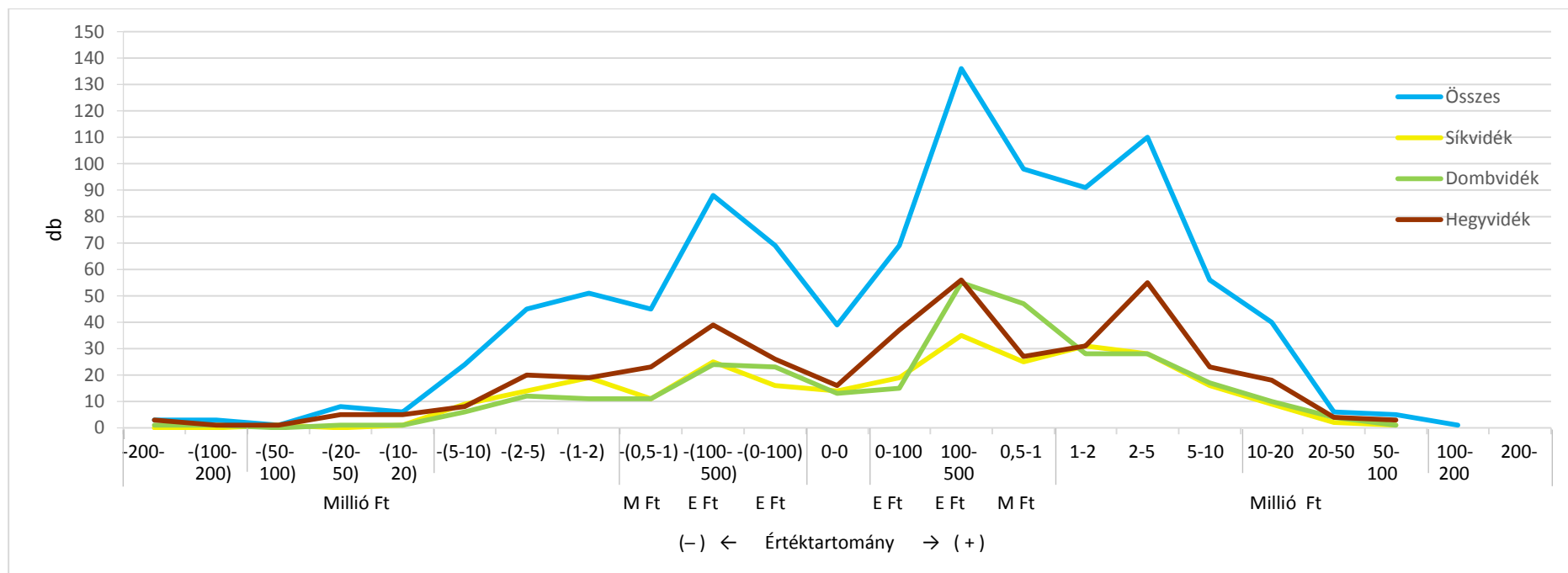

36. ábra: EGT – Mérleg szerinti eredmény (Csoportgyakoriság)

EGT	Negatív értéktartomány											0-0	Pozitív értéktartomány											Összes	
	200-	100-	50-	20-50	10-20	5-10	2-5	1-2	0,5-1	100-	0-100		0-100	100-	0,5-1	1-2	2-5	5-10	10-20	20-50	50-	100-	200-		
	M Ft	M Ft	M Ft	M Ft	M Ft	M Ft	M Ft	M Ft	M Ft	E Ft	E Ft		E Ft	E Ft	M Ft	M Ft	M Ft	M Ft	M Ft	M Ft	M Ft	M Ft	M Ft		
Eredménytartalék (ET)																									
Összesen	4	2	4	8	30	42	76	47	31	63	28	9	17	56	51	57	111	88	64	59	29	10	4	991	
Síkvidék	0	0	1	2	8	12	19	13	10	19	6	29	7	20	10	11	34	27	16	18	11	2	1	276	
Dombvidék	0	1	1	2	4	14	19	11	6	18	12	27	3	16	22	19	37	24	25	22	6	5	1	295	
Hegyvidék	5	0	2	3	18	15	38	23	15	26	12	51	9	20	19	26	41	38	24	19	12	4		420	

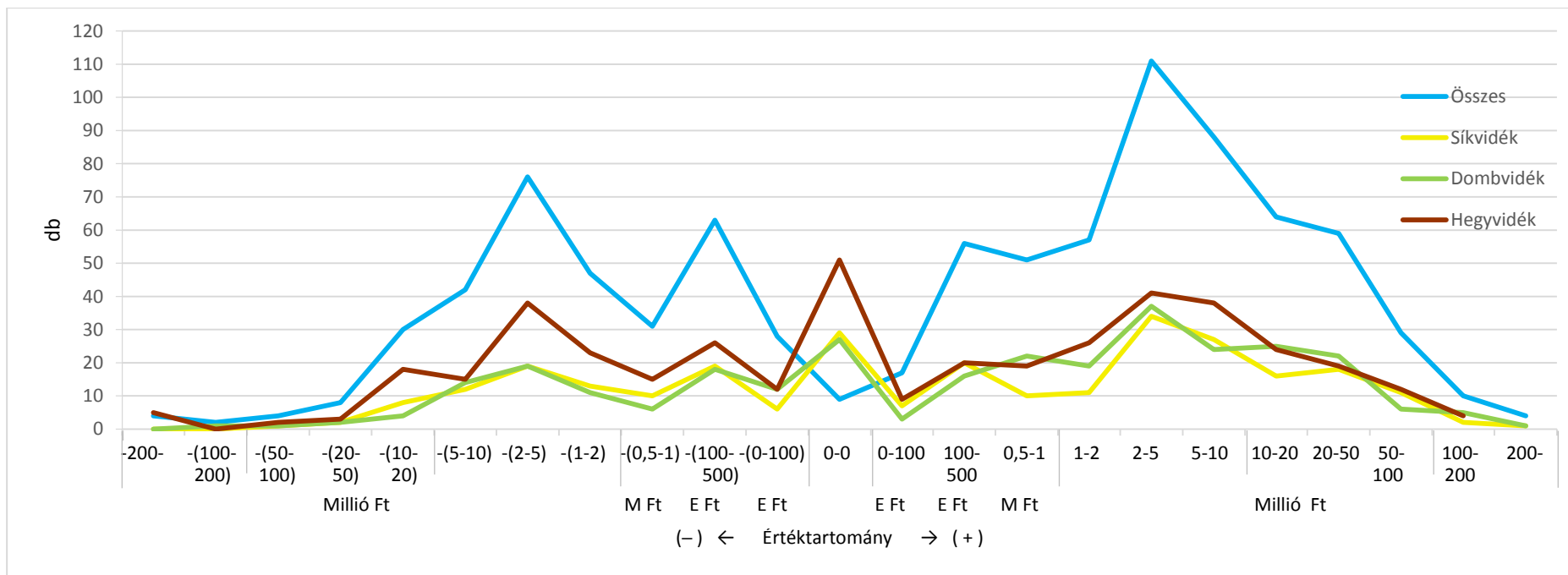

37. ábra: EGT – Eredménytartalék – Régiók (Csoportgyakoriság)

EGT	Negatív értéktartomány											0-0	Pozitív értéktartomány											Összes	
	200- M Ft	100- 200 M Ft	50- 100 M Ft	20-50 M Ft	10-20 M Ft	5-10 M Ft	2-5 M Ft	1-2 M Ft	0,5-1 M Ft	100- 500 E Ft	0-100 E Ft		0-100 E Ft	100- 500 E Ft	0,5-1 M Ft	1-2 M Ft	2-5 M Ft	5-10 M Ft	10-20 M Ft	20-50 M Ft	50- 100 M Ft	100- 200 M Ft	200- M Ft		
Saját tőke (ST)																									
Összesen	2	0	3	16	27	38	33	26	20	19	9	4	23	59	57	72	200	136	96	78	42	19	21	991	
Síkvidék	0	0	0	1	4	8	15	7	11	8	0	0	8	15	13	22	47	37	30	21	15	5	6	276	
Dombvidék	1	0	1	0	2	4	12	8	4	4	3	0	6	20	20	20	60	44	33	31	11	7	4	295	
Hegyvidék	1	0	1	1	10	12	14	18	11	9	5	2	6	24	25	31	91	60	30	36	16	7	10	420	

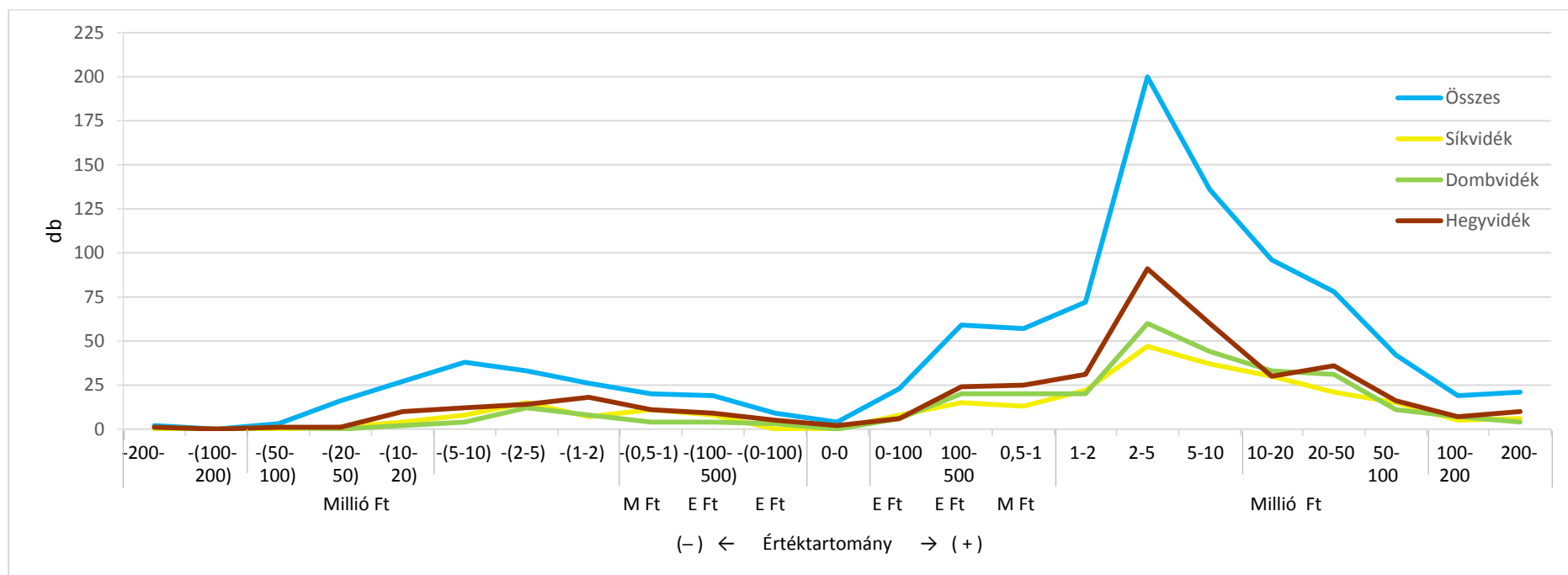

38. ábra: EGT – Saját tőke – Régiók (Csoportgyakoriság)

3.4. EBT-EGT vagyon és teljesítmény összevetése

3.4.1. EBT-EGT Mérleg

25. táblázat: EBT-EGT – Mérleg – Eszköz (Csoportgyakoriság db)

Megnevezés	Értéktartomány											
	0-0	0-100	100-500	0,5-1	1-2	2-5	5-10	10-20	20-50	50-100	100-200	200-
	E Ft			M Ft		M Ft			M Ft			M Ft
Befektetett eszköz (BE)												
EBT	303	37	71	24	27	24	28	14	10	6	4	0
EGT	234	43	109	78	94	133	87	70	67	39	19	20
Forgóeszközök (FE)												
EBT	12	43	52	49	56	102	72	83	58	19	3	1
EGT	6	31	102	70	108	207	165	124	98	38	23	19
Pénzeszköz (PE)												
EBT	13	65	61	48	66	101	70	69	40	9	2	0
EGT	17	121	173	105	137	193	132	51	48	11	3	0

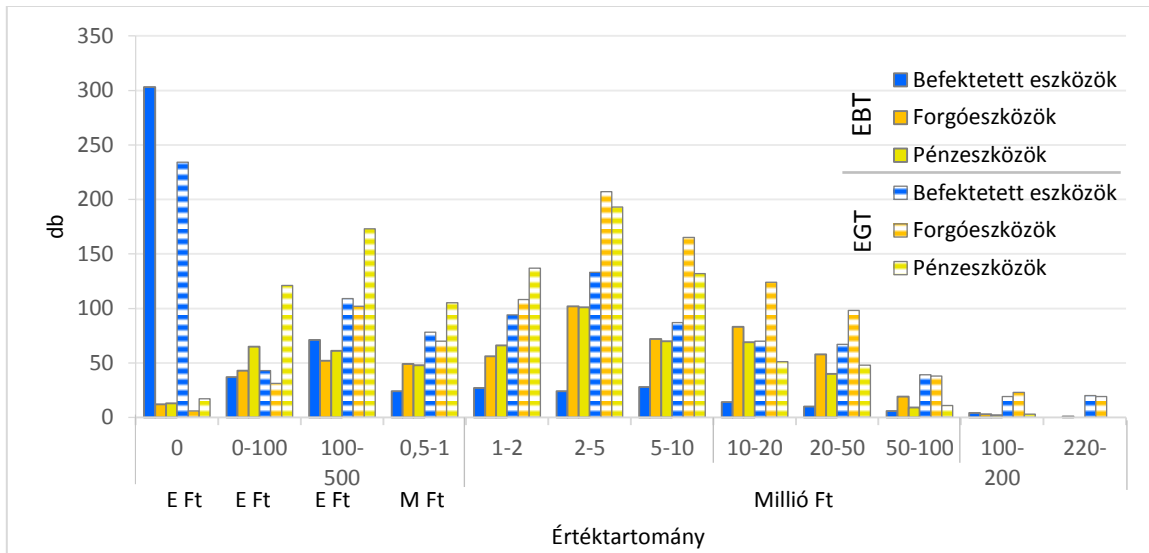

39. ábra: EBT-EGT – Eszköz (Csoportgyakoriság)

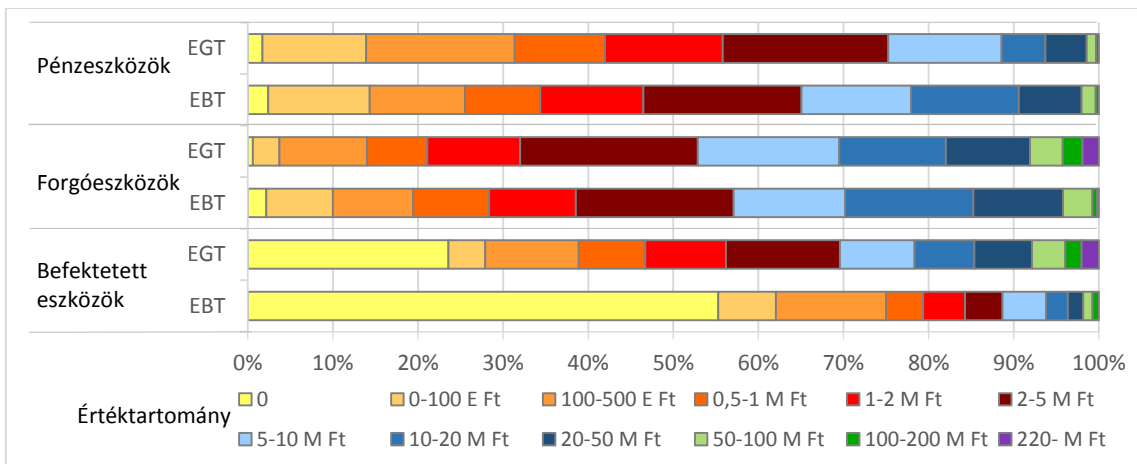

40. ábra: EBT-EGT – Eszköz (Csoportgyakoriság – eloszlás %)

3. Eredmények

A regionális bontás alapján általában lényeges különbség nem állapítható meg.

26. táblázat: EBT-EGT – Mérleg – Eszköz – Jellemzők régiók szerint

Erdőbirtokossági Társulat EBT (550)		Eszköz Régió	Erdőgazdálkodási Társaság EGT (991)	
Több mint felének egyáltalán nincs, 90%-nak 5 M Ft alatti, Erdő nincs benne, csak alvállalkozóval működtető, néhány saját eszközzel gazdálkodó		Befektetett eszköz	Egynegyedének egyáltalán nincs, 47%-nak 1 M Ft alatti, Erdő nincs benne, csak alvállalkozóval működtető, néhány saját eszközzel gazdálkodó	
10 M Ft felett	10 db	Síkvidék	20%	10 M Ft felett
	Legkevesebb	Dombvidék	25%	
10 M Ft felett	7 db	Hegyvidék	20%	
90% Nincs!, bevitt használatok, nincs értékcsökkenés		Immateriális javak	94% Nincs!, bevitt használatok, nincs értékcsökkenés	
Alig (mint a FE Értékpapír), inkább Pénzeszköz		Pénzügyi eszközök	Alig (mint a FE Értékpapír), inkább Pénzeszköz	
2 M Ft alatt	40%	Forgóeszközök	32%	2 M Ft alatt
20 M Ft felett	5%		18%	20 M Ft felett
5 M Ft alatt	50%	Síkvidék	53%	5 M Ft alatt
	62%	Dombvidék	61%	
	56%	Hegyvidék	53%	
Alig (STK is alig)		Készlet	64% Nincs!, 78% 1 M Ft alatt	
80% 1 M Ft alatt		Követelés	51% 1 M Ft alatt	
Alig (mint a Befektetett PE), inkább Pénzeszköz		Értékpapír	Alig (mint a Befektetett PE), inkább Pénzeszköz	
1 M Ft alatt	34%	Pénzeszköz	42%	1 M Ft alatt
10 M Ft felett	10%		10%	10 M Ft felett
2 M Ft alatt	Fele (48%)	Síkvidék	Fele (55%)	2 M Ft alatt
	Fele (47%)	Dombvidék	Fele (54%)	
	46%	Hegyvidék	Fele (58%)	
10 M Ft felett	13%			
Alig		Aktív időbeli elhatárolások	76% Nincs!	
10 M Ft alatt	66%	Összes E-F	56%	10 M Ft alatt
	61%	Síkvidék	57%	
	72%	Dombvidék	53%	
	65%	Hegyvidék	58%	

3.4. EBT-EGT vagyón és teljesítmény összevetése

27. táblázat: EBT-EGT – Mérleg – Forrás (Csoportgyakoriság – db)

Megnevezés	Értéktartomány											
	0-0	0-100	100-500	0,5-1	1-2	2-5	5-10	10-20	20-50	50-100	100-200	200-
	E Ft			M Ft	M Ft			M Ft			M Ft	
Jegyzett tőke (JT)												
EBT	203	117	180	29	7	11	1	2	0	0	0	0
EGT	4	181	393	49	15	303	12	12	11	3	2	6
Tőketartalék (TT)												
EBT	456	20	27	8	10	8	0	14	4	3	0	0
EGT	873	14	8	5	9	26	10	20	8	10	6	2
Kötelezettségek (Köt)												
EBT	78	101	106	60	56	49	38	29	22	7	4	0
EGT	50	73	109	93	102	173	129	101	88	39	13	21

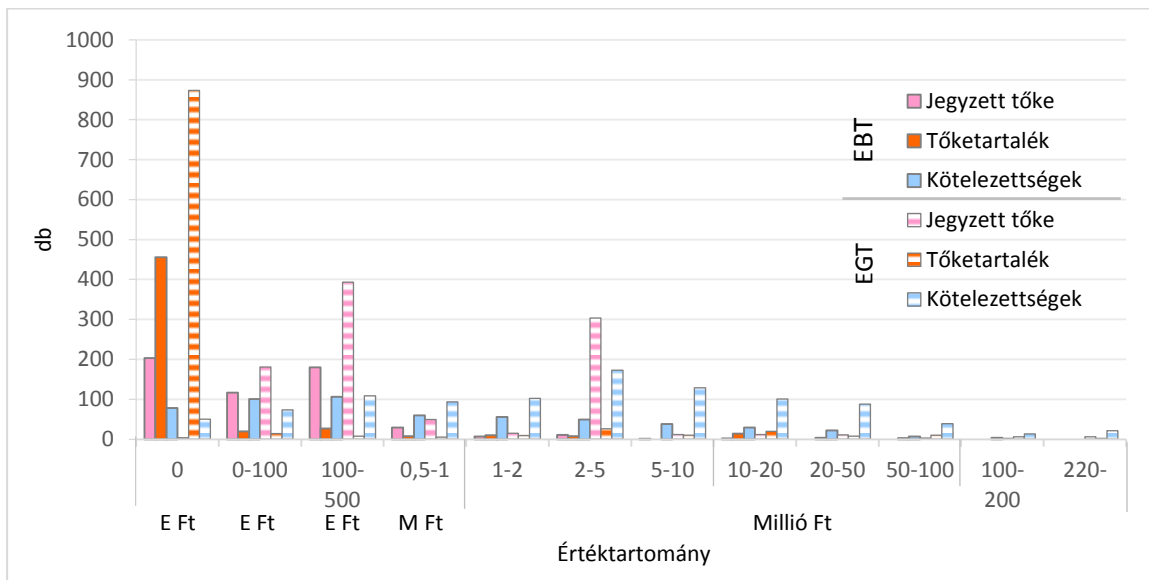

41. ábra: EBT-EGT – Forrás (Csoportgyakoriság)

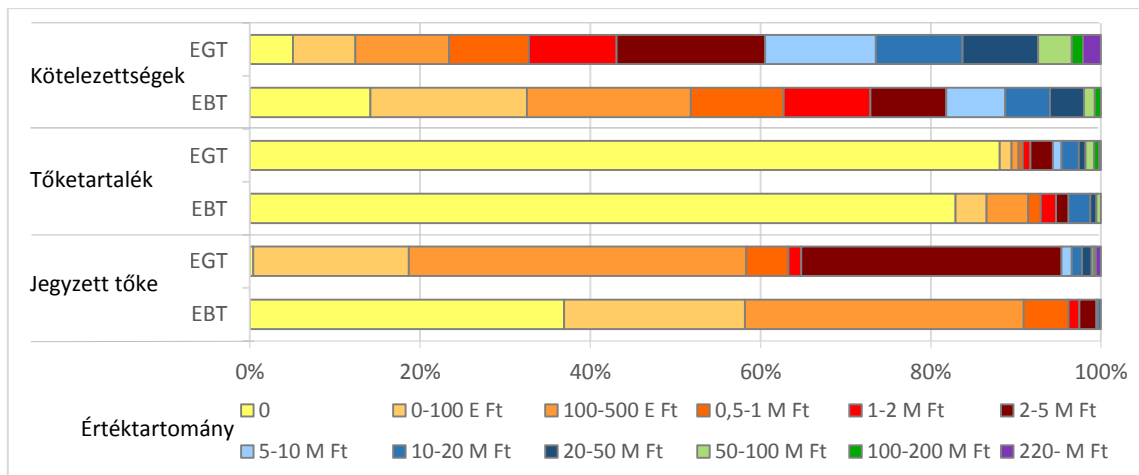

42. ábra: EBT-EGT – Forrás (Csoportgyakoriság – eloszlás %)

3. Eredmények

28. táblázat: EBT-EGT – Mérleg – Forrás – Jellemzők régiók szerint

Erdőbirtokossági Társulat EBT (550)		Források		Erdőgazdálkodási Társaság EGT (991)	
		Régió			
Nincs!	37%	Jegyzett tőke		63%	1 M Ft alatt
0,5 M Ft alatt	91%				
1 M Ft felett	6 db	Síkvidék		5 db	10 M Ft felett
	5 db	Dombvidék		2 db	
	5 db	Hegyvidék		34 db	
83% Nincs!, Támogatás elszámolás?		Tőke tartalék		88% Nincs!, Támogatás elszámolás?	
10 M Ft felett	2 db	Síkvidék		13 db	10 M Ft felett
	1 db	Dombvidék		10 db	
1 M Ft felett (10 M Ft alatt)	3 db	Hegyvidék		17 db	
Nincs!	83%	Lekötött tartalék		80%	Nincs!
10 M Ft felett	7 db			52 db	10 M Ft felett
98% Nincs!, Erdőfelújítási biztosíték?		Céltartalék		99% Nincs!, Erdőfelújítási biztosíték?	
1 M Ft alatt	63%	Kötelezettségek		63%	1 M Ft alatt
10 M Ft felett	62 db			62 db	10 M Ft felett
20 M Ft felett	8 db	Síkvidék		15 db	50 M Ft felett
	6 db	Dombvidék		20 db	
	14 db	Hegyvidék		35 db	
Nincs!	98%	Hátrasorolt kötelezettségek		97%	Nincs!
1 M Ft felett	4 db			16 db,	10 M Ft felett
Nincs!	93%	Hosszú lejáratú kötelezettségek		79%	Nincs!
81% Nincs!, Támogatás elszámolás?		Passzív időbeli elhatárolások		71% Nincs!, Támogatás elszámolás?	
10 M Ft alatt	66%	Eszköz–Forrás		56%	10 M Ft alatt
	61%	Síkvidék		57%	
	62%	Dombvidék		53%	
	65%	Hegyvidék		58%	

Jegyzett tőke elvárás jelenleg: Gazdasági társaságoknál két típus EBT 0,5 M Ft - 353 db, EGT 3,0 M Ft – 256 db

3.4.2. EBT-EGT Hozamok és ráfordítások

29. táblázat: EBT-EGT – Hozam – Ráfordítás (Csoportgyakoriság db)

Megnevezés	Értéktartomány											
	0-0	0-100	100-500	0,5-1	1-2	2-5	5-10	10-20	20-50	50-100	100-200	200-
	E Ft			M Ft	M Ft			M Ft			M Ft	
Nettó árbevétel (ÁB)												
EBT	185	17	33	28	61	93	50	42	30	7	4	0
EGT	141	19	40	23	51	115	129	163	185	64	34	27
Egyéb bevételek (EB)												
EBT	246	44	36	24	33	52	38	43	25	6	3	0
EGT	435	228	71	48	50	55	38	28	28	5	4	1

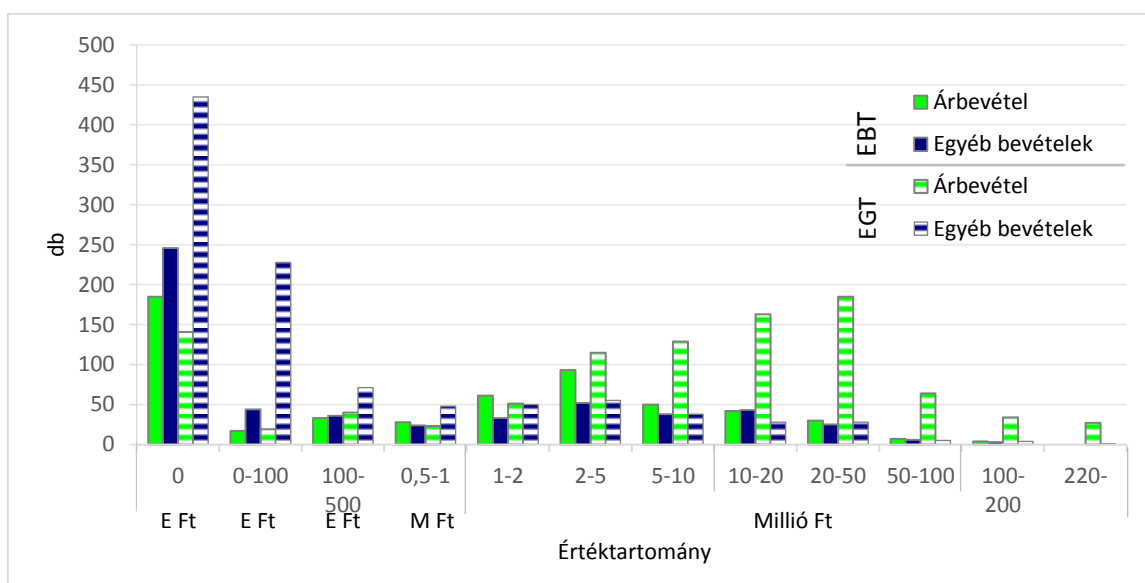

43. ábra: EBT-EGT – Bevétel (Csoportgyakoriság)

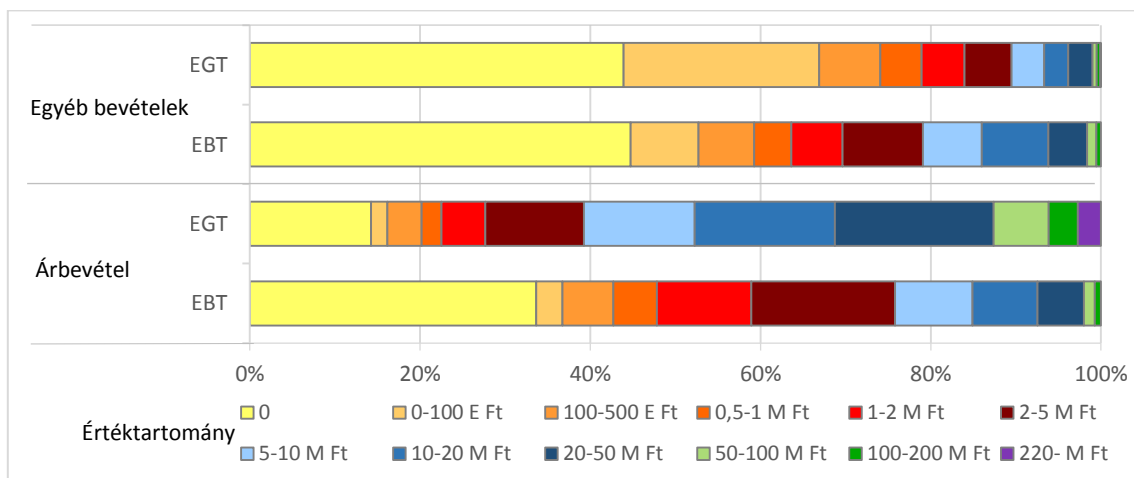

44. ábra: EBT-EGT – Bevétel (Csoportgyakoriság – eloszlás %)

3. Eredmények

30. táblázat: EBT-EGT – Hozam – Ráfordítás – Jellemzők régiók szerint

Erdőbirtokossági Társulat EBT (550)	Hozam - Ráfordítás		Erdőgazdálkodási Társaság EGT (991)
	Régió		
34% Nincs!, 75% 5 M Ft alatt	Árbevétel		14% Nincs!, 52% 10 M Ft alatt
39% Nincs!, 69% 5 M Ft alatt	Síkvidék		12% Nincs!, 51% 10 M Ft alatt
38% Nincs!, 74% 5 M Ft alatt	Dombvidék		14% Nincs!, 50% 10 M Ft alatt
30% Nincs!, 80% 5 M Ft alatt	Hegyvidék		16% Nincs!, 55% 10 M Ft alatt
45% Nincs!, 79% 5 M Ft alatt	Egyéb bevétel		44% Nincs!, 90% 5 M Ft alatt
42% Nincs!, 81% 5 M Ft alatt	Síkvidék		44% Nincs!, 89% 5 M Ft alatt
54% Nincs!, 91% 5 M Ft alatt	Dombvidék		43% Nincs!, 90% 5 M Ft alatt
40% Nincs!, 72% 5 M Ft alatt	Hegyvidék		44% Nincs!, 89% 5 M Ft alatt
94% nem nagyobb 0-nál	Aktivált saját telj.		94% nem nagyobb 0-nál
85% 10 M Ft alatt	ÖSSZES HOZAM		49% 10 M Ft alatt
49% 1 M Ft alatt	Anyagjellegű ráfordítás		60% 10 M Ft alatt
63% Nincs! 93% 2 M Ft alatt	Személyi jellegű ráfordítás		24% Nincs!, 56% 2 M Ft alatt
75% 2 M Ft alatt	Síkvidék		53% 2 M Ft alatt
68% Nincs	Dombvidék		55% 2 M Ft alatt
90% 2 M Ft alatt	Hegyvidék		
69% Nincs, 96% 1 M Ft alatt, Befektetett eszköz is alig	Értékcsökkenési leírás		26% Nincs, 73% 1 M Ft alatt Befektetett eszköz is kevés
94% 1 M Ft alatt	Egyéb ráfordítások		85% 1 M Ft alatt
63% 0,1 M Ft alatt 91% 1 M Ft alatt	Adófizetési kötelezettség		26% 0,1 M Ft alatt 95% 1 M Ft alatt
1 M Ft alatt	95%	Síkvidék	93%
	94%	Dombvidék	94%
	4 db	Hegyvidék	91%
99% Nincs!	Osztalék		95% Nincs!
3 db van	Síkvidék		4 db van
1 db van	Dombvidék		1 db van
2 db van	Hegyvidék		6 db van
99% 1 M Ft alatt	Pénzügyi m. eredménye		98% 1 M Ft alatt
99% 1 M Ft alatt	Rendkívüli eredmény		97% 1 M Ft alatt

3.4. EBT-EGT vagyon és teljesítmény összevetése

31. táblázat: EBT-EGT – Jövedelem (Csoportgyakoriság db)

Megnevezés	Értéktartomány											
	0-0	0-100	100-500	0,5-1	1-2	2-5	5-10	10-20	20-50	50-100	100-200	200-
	E Ft			M Ft	M Ft			M Ft			M Ft	
Személyi jellegű ráfordítás (SzjR)												
EBT	348	30	51	36	25	26	15	14	5	0	0	0
EGT	234	55	72	60	136	210	128	60	28	5	2	1
Osztalék (Oszt)												
EBT	545	0	0	0	2	1	2	0	0	0	0	0
EGT	981	6	0	0	0	0	0	2	2	0	0	0

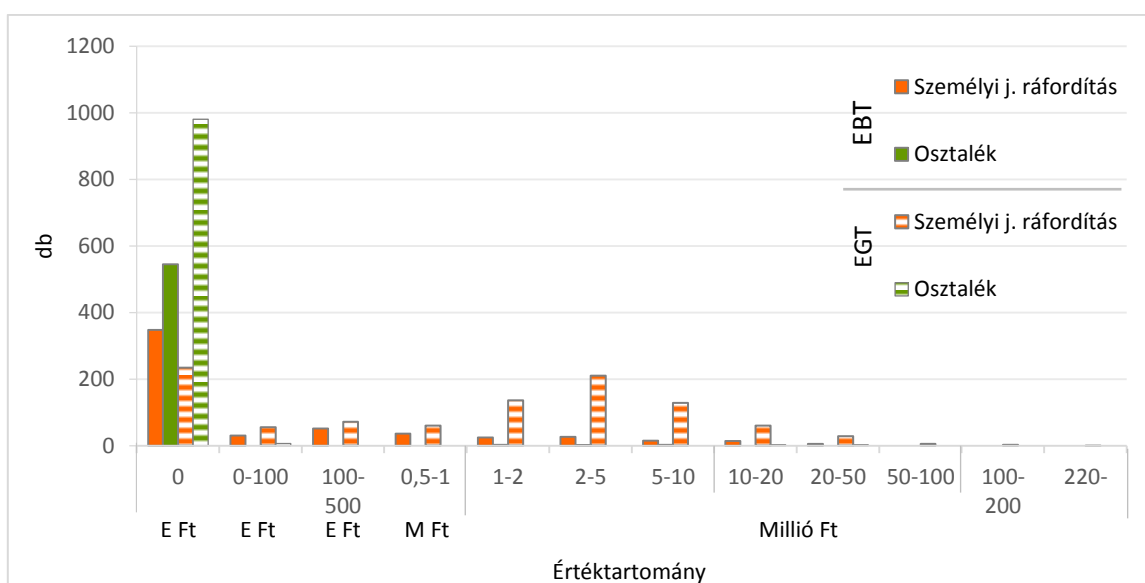

45. ábra: EBT-EGT – Jövedelem (Csoportgyakoriság)

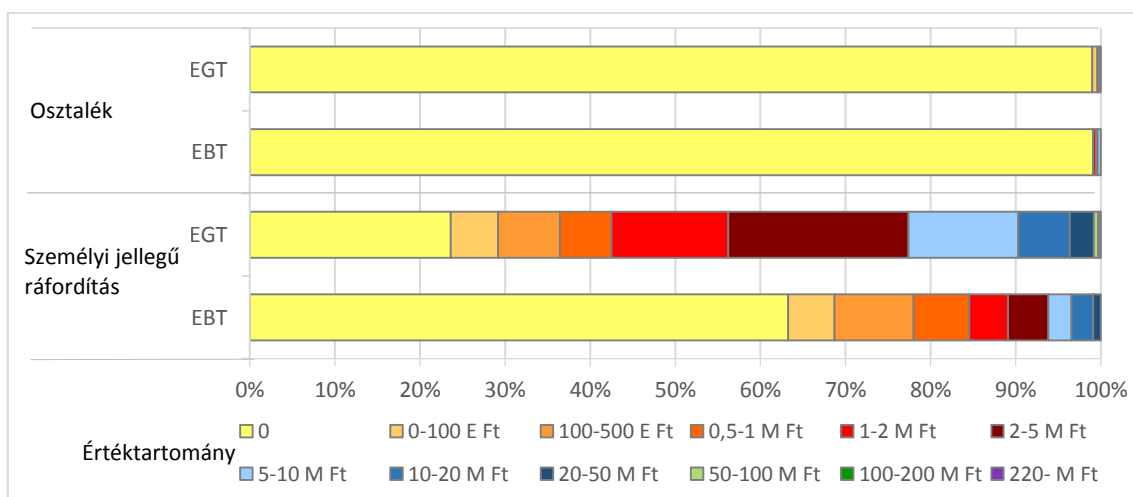

46. ábra: EBT-EGT – Jövedelem (Csoportgyakoriság – eloszlás %)

3. Eredmények

3.4.3. EBT-EGT Eredmény és tőke

32. táblázat: EBT-EGT – Eredmény és tőke – Jellemzők régiók szerint

Erdőbirtokossági Társulat EBT (550)		Eredmény – Tőke Régió	Erdőgazdálkodási Társaság EGT (991)	
nem nagyobb mint 0	41%	Üzemi eredmény	38%	nem nagyobb mint 0
	49%	Síkvidék	39%	
	44%	Dombvidék	35%	
	50%	Hegyvidék	41%	
38% nem nagyobb mint 0		Korrigált üzemi eredmény	45% nem nagyobb mint 0	
38% 0 alatt, 11% 10 M Ft felett		Adózás előtti eredmény	36% 0 alatt, 7% 10 M Ft felett	
47% 0 alatt, 5% 10 M Ft felett		Síkvidék	39% 0 alatt, 5% 10 M Ft felett	
42% 0 alatt, 6% 10 M Ft felett		Dombvidék	32% 0 alatt, 2% 10 M Ft felett	
34% 0 alatt, 12% 10 M Ft felett		Hegyvidék	38% 0 alatt, 4% 10 M Ft felett	
67% 1 M Ft alatt, 5% 10 M Ft felett		Mérleg szerinti eredmény	69% 1 M Ft alatt, 5% 10 M Ft felett	
70% 1 M Ft alatt, 3% 10 M Ft felett		Síkvidék	68% 1 M Ft alatt, 4% 10 M Ft felett	
72% 1 M Ft alatt, 3% 10 M Ft felett		Dombvidék	80% 1 M Ft alatt, 10% 10 M Ft felett	
63% 1 M Ft alatt, 7% 10 M Ft felett		Hegyvidék	68% 1 M Ft alatt, 5% 10 M Ft felett	
44% 1 M Ft alatt, 13% 10 M Ft felett		Eredménytartalék	57% 1 M Ft alatt, 17% 10 M Ft felett	
47% 1 M Ft alatt, 15% 10 M Ft felett		Síkvidék	57% 1 M Ft alatt, 17% 10 M Ft felett	
46% 1 M Ft alatt, 10% 10 M Ft felett		Dombvidék	57% 1 M Ft alatt, 20% 10 M Ft felett	
41% 1 M Ft alatt, 12% 10 M Ft felett		Hegyvidék	61% 1 M Ft alatt, 14% 10 M Ft felett	
34% 1 M Ft alatt, 24% 10 M Ft felett		Saját tőke	32% 1 M Ft alatt, 27% 10 M Ft felett	
35% 1 M Ft alatt, 31% 10 M Ft felett		Síkvidék	33% 1 M Ft alatt, 28% 10 M Ft felett	
36% 1 M Ft alatt, 16% 10 M Ft felett		Dombvidék	29% 1 M Ft alatt, 29% 10 M Ft felett	
33% 1 M Ft alatt, 26% 10 M Ft felett		Hegyvidék	33% 1 M Ft alatt, 24% 10 M Ft felett	

33. táblázat: EBT-EGT – Eredmény (Csoportgyakoróság – db)

	Negatív értéktartomány											0-0	Pozitív értéktartomány										
	200- M Ft	100- 200 M Ft	50- 100 M Ft	20-50 M Ft	10-20 M Ft	5-10 M Ft	2-5 M Ft	1-2 M Ft	0,5-1 M Ft	100- 500 E Ft	0-100 E Ft		0-100 E Ft	100- 500 E Ft	0,5-1 M Ft	1-2 M Ft	2-5 M Ft	5-10 M Ft	10-20 M Ft	20-50 M Ft	50- 100 M Ft	100- 200 M Ft	200- M Ft
Üzemi eredmény (ÜE)																							
EBT	0	0	1	1	3	4	10	21	25	58	80	23	19	54	38	54	58	51	30	18	2	0	0
EGT	3	3	4	7	9	21	46	52	51	85	73	22	58	125	82	105	115	58	45	43	0	0	1
Adózás előtti eredmény (AdeE)																							
EBT	0	0	1	1	3	1	10	19	20	54	79	23	22	58	39	52	61	55	32	18	2	0	0
EGT	4	1	7	8	6	24	46	50	45	87	53	23	65	129	87	104	114	65	45	14	6	0	1
Mérleg szerinti eredmény (MSZE)																							
EBT	0	0	1	1	4	0	10	23	19	53	79	46	27	65	40	49	66	39	21	6	1	0	0
EGT	3	3	1	8	6	24	45	51	45	88	69	39	69	136	98	91	110	56	40	6	5	1	0
Eredménytartalék (ET)																							
EBT	0	0	1	1	6	4	8	8	19	52	11	27	18	44	51	74	85	80	45	17	7	2	0
EGT	4	2	4	8	30	42	76	47	31	63	28	9	17	56	51	57	111	88	64	59	29	10	4
Saját tőke (ST)																							
EBT	0	0	0	2	2	2	4	4	10	29	16	0	17	54	47	58	97	78	78	32	12	7	1
EGT	2	0	3	16	27	38	33	26	20	19	9	4	23	59	57	72	200	136	96	78	42	19	21

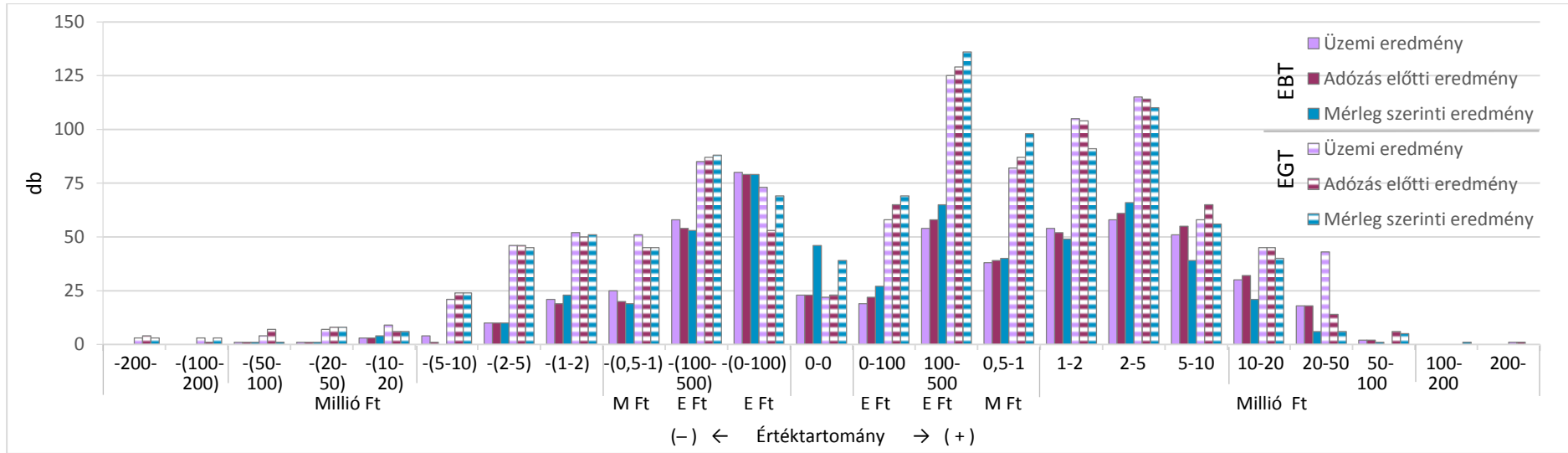

47. ábra: EBT-EGT – Eredmény (Csoportgyakoriság)

Az EBT-k és az EGT-k Üzemi eredményei (az eltérő darabszámok ellenére) gyenge teljesítményt mutatnak.

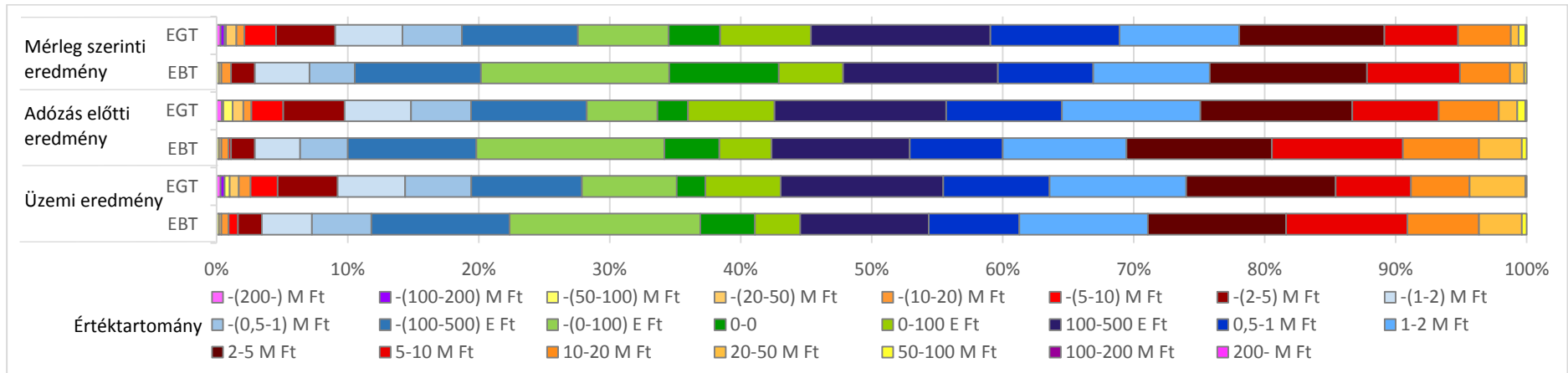

48. ábra: EBT-EGT – Eredmény (Csoportgyakoriság – eloszlás %)

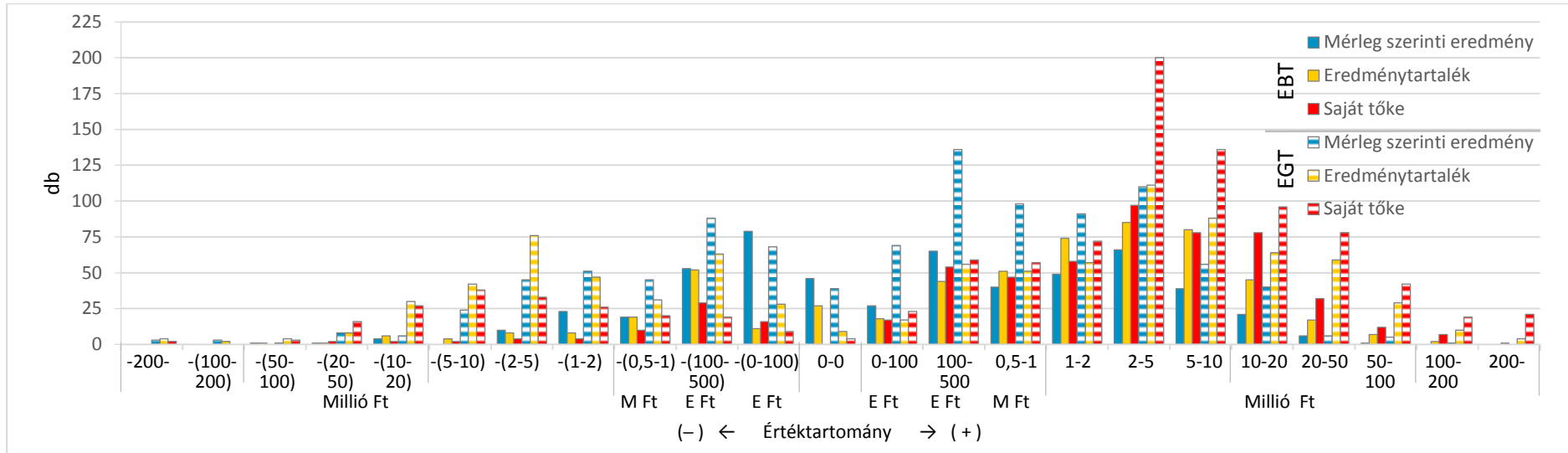

49. ábra: EBT-EGT – Tőke (Csoportgyakoriság)

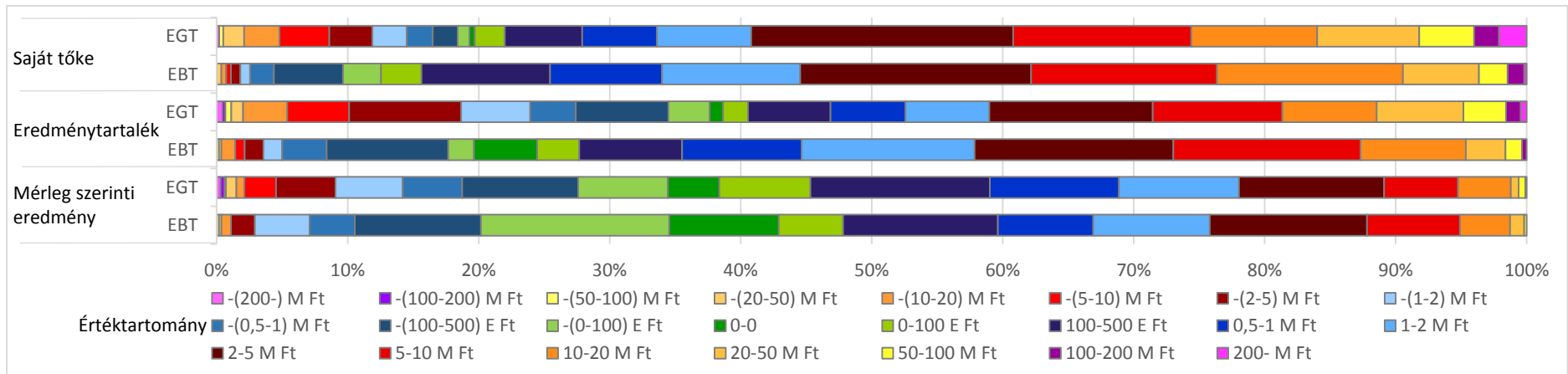

50. ábra: EBT-EGT – Tőke (Csoportgyakoriság – eloszlás %)

3.5. EBT-EGT – Beszámoló tételek régiók szerint

3.5.1. EBT – Mérleg beszámoló tételei

34. táblázat: EBT – Mérleg – Eredménykimutatás (E Ft)

EBT		Mérleg – Eszköz				Mérleg – Forrás				Hozam – Ráfordítás			Eredmény			
%	Ssz.	Befektetett eszköz	Forgó-eszközök	Pénz-eszköz	Eszköz-Forrás	Saját tőke	Jegyzett tőke	Tőke-tartalék	Eredmény-tartalék	Kötelezett-ségek	Ár-bevétel	Egyéb bevételek	Személyi jellegű ráford.	Üzemi eredmény	Adó-fizetési köt.	Adózott eredmény
Szélső értékek		0	0	0	0	-35 499	0	0	-36 083	0	0	0	0	-32 808	0	-62 444
		0	0	0	1	-2 688	0	0	-12 709	0	0	0	0	-8 816	0	-4 721
5	28	0	15	6	46	-423	0	0	-888	0	0	0	0	-1 166	0	-1 166
15	83	0	280	134	374	96	0	0	-175	4	0	0	0	-299	0	-234
25	138	0	857	482	976	468	0	0	78	43	0	0	0	-47	0	-44
35	193	0	1 642	1 074	2 001	1 068	0	0	528	160	24	0	0	-8	2	0
45	248	0	2 727	1 888	3 477	2 130	50	0	1 108	355	715	1	0	109	14	142
55	303	0	4 613	3 319	5 535	3 664	97	0	1 831	575	1 572	252	0	558	52	551
65	358	161	7 581	5 219	9 636	5 757	125	0	3 227	1 156	2 771	1 202	23	1 347	117	1 358
75	413	541	12 294	9 364	14 936	9 346	187	0	5 865	2 407	4 840	3 349	300	2 849	274	2 555
85	468	2 319	19 966	15 179	23 606	15 568	330	64	9 574	6 369	10 946	9 343	1 149	6 514	644	6 018
95	523	15 373	41 764	32 066	64 730	43 180	1 000	2 870	24 669	27 516	27 174	24 492	5 946	16 037	1 636	14 644
Szélső értékek		116 295	96 585	72 967	211 384	113 458	3 000	24 177	75 784	89 742	81 047	81 427	23 276	34 047	4 600	35 792
		277 692	330 423	168 153	611 289	563 761	10 199	151 843	107 200	213 303	163 463	144 482	41 588	110 600	11 253	111 025
		749 621	688 914		840 461					611 342	687 005	220 796			536 821	

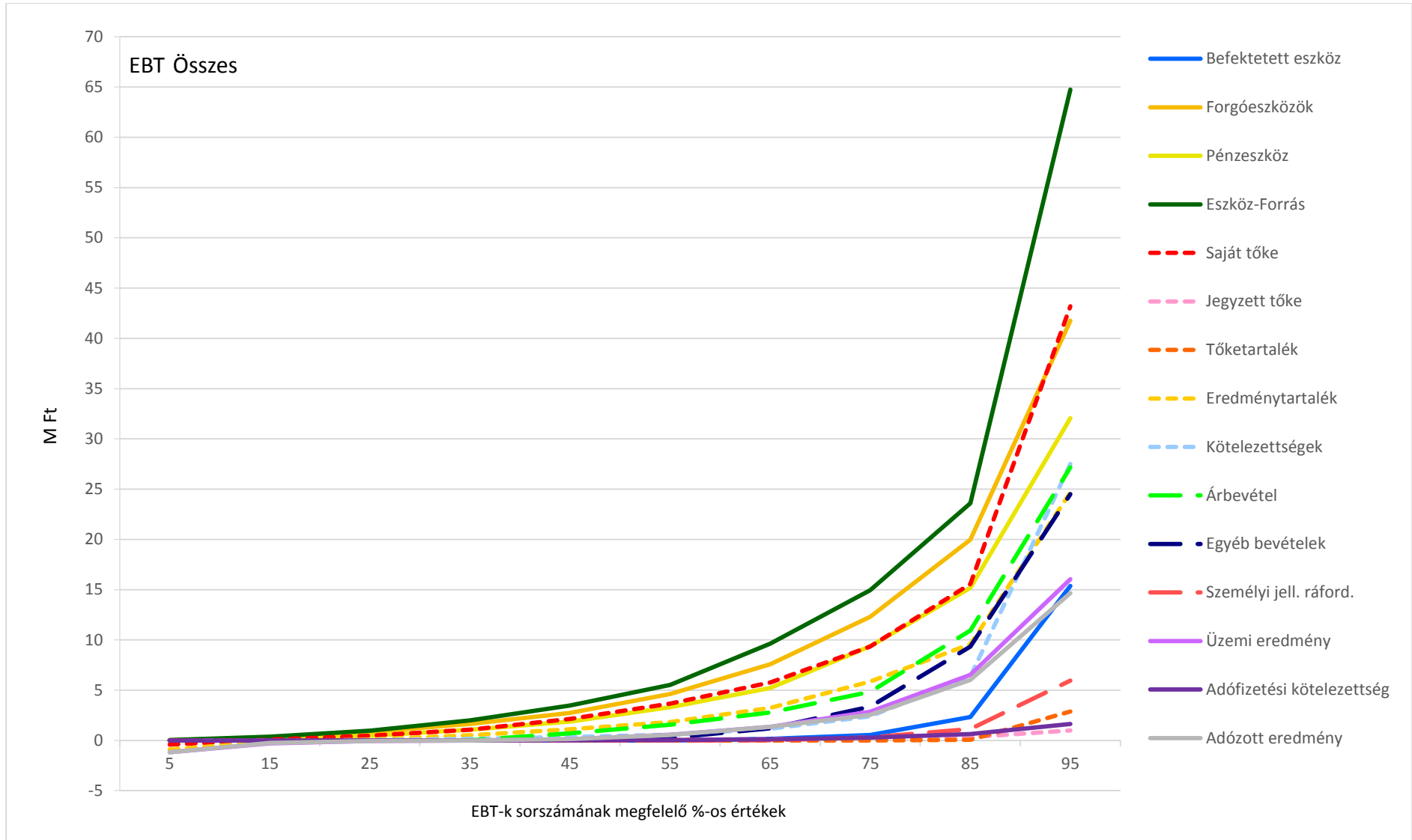

51. ábra: EBT – Mérleg – Eredménykimutatás

35. táblázat: EBT – Mérleg – Eredménykimutatás – Sikvidék (E Ft)

EBT		Mérleg – Eszköz				Mérleg – Forrás					Hozam – Ráfordítás			Eredmény		
Sikvidék		Befektetett eszköz	Forgó-eszközök	Pénz-eszköz	Eszköz-Forrás	Saját tőke	Jegyzett tőke	Tőke-tartalék	Eredmény-tartalék	Kötelezett-ségek	Ár-bevétel	Egyéb bevételek	Személyi jellegű ráford.	Üzemi eredmény	Adó-fizetési köt.	Adózott eredmény
%	Ssz.															
Szélső értékek		0	0	0	0	-12 353	0	0	-13 789	0	0	0	0	-17 952	0	-16 614
		0	0	0	15	-6 995	0	0	-10 712	0	0	0	0	-4 400	0	-4 387
5	4	0	13	0	18	-2 252	0	0	-8 305	0	0	0	0	-2 886	0	-4 255
15	12	0	195	141	195	-231	0	0	-458	5	0	0	0	-714	0	-782
25	19	0	1 222	747	1 289	161	0	0	-30	149	0	0	0	-203	0	-203
35	27	0	2 173	1 302	2 940	951	10	0	310	469	0	0	0	-56	5	-31
45	35	0	3 600	1 763	4 288	3 341	52	0	994	797	1 560	60	0	0	14	0
55	42	255	5 879	3 319	8 010	5 425	94	0	1 522	1 163	2 575	690	0	310	40	418
65	50	784	9 574	4 964	12 744	8 934	164	0	5 879	2 916	4 293	1 590	118	1 283	128	1 154
75	58	6 865	14 952	8 594	18 755	13 123	246	0	8 698	7 010	10 846	2 942	2 478	2 210	238	2 137
85	65	11 616	25 622	13 468	44 095	18 616	370	850	13 917	14 056	20 000	7 192	6 820	5 500	420	3 889
95	73	53 985	65 677	43 788	126 791	71 252	2 000	8 754	41 832	48 394	62 254	37 086	13 601	12 538	1 019	7 955
Szélső értékek		89 672	74 586	44 606	147 390	106 848	2 996	9 257	67 327	71 295	81 047	40 792	32 391	20 102	1 782	16 115
		146 140	89 719	53 356	219 766	130 024	10 199	21 377	88 917	89 742	93 331	46 749	40 657	37 856	4 600	35 792
								109 381			130 549					

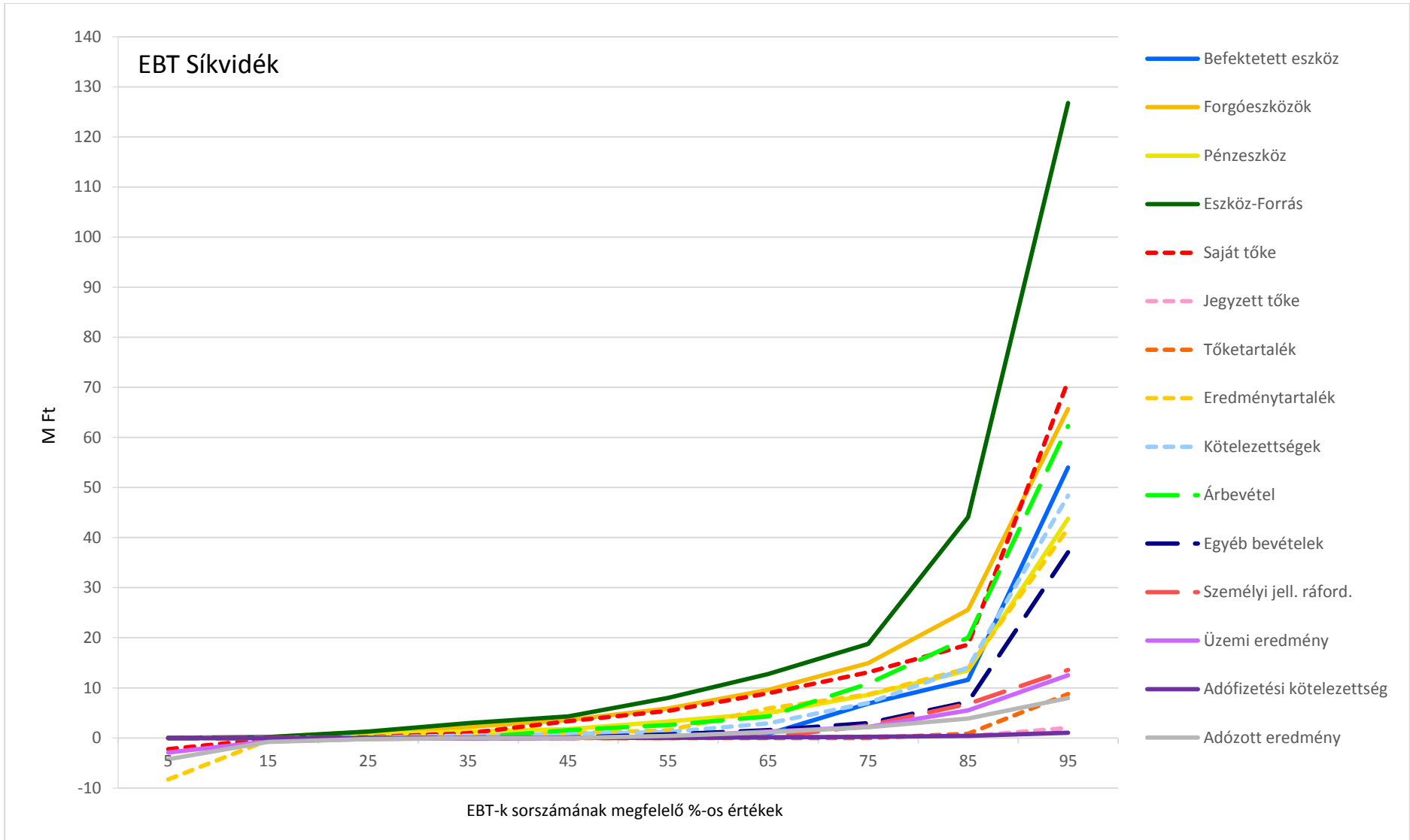

52. ábra: EBT – Mérleg – Eredménykimutatás – Síkvidék

36. táblázat: EBT – Mérleg – Eredménykimutatás – Dombvidék (E Ft)

EBT		Mérleg – Eszköz				Mérleg – Forrás					Hozam – Ráfordítás			Eredmény		
Dombvidék		Befektetett eszköz	Forgó-eszközök	Pénz-eszköz	Eszköz-Forrás	Saját tőke	Jegyzett tőke	Tőke-tartalék	Eredmény-tartalék	Kötelezett-ségek	Ár-bevétel	Egyéb bevételek	Személyi jellegű ráford.	Üzemi eredmény	Adó-fizetési köt.	Adózott eredmény
%	Ssz.															
Szélső értékek						-35 499			-505 743					-15 728		-15 462
		0	0	0	0	-2 688	0	0	-36 083	0	0	0	0	-3 893	0	-3 864
		0	8	1	15	-1 558	0	0	-7 830	0	0	0	0	-2 183	0	-2 183
5	10	0	48	10	52	-423	0	0	-1 843	0	0	0	0	-1 476	0	-1 305
15	29	0	327	108	366	49	0	0	-328	7	0	0	0	-368	0	-840
25	48	0	789	457	932	369	0	0	3	42	0	0	0	-96	0	-70
35	67	0	1 401	926	1 685	932	0	0	344	122	0	0	0	-25	0	-9
45	86	0	2 312	1 805	2 727	1 853	53	0	897	311	510	0	0	14	6	24
55	105	0	3 894	2 525	4 787	2 664	86	0	1 897	467	1 782	1	0	386	26	353
65	124	55	5 908	4 408	7 203	4 713	112	0	3 024	810	3 433	185	0	1 073	64	1 088
75	143	75	296	9 519	6 356	11 337	7 029	158	0	4 627	2 064	5 067	1 067	138	2 392	154
85	162	85	1 551	13 609	10 696	15 845	10 722	250	11	7 605	5 190	11 098	3 026	654	4 553	456
95	181	95	9 809	25 139	19 260	29 744	19 672	569	376	14 804	16 594	27 174	6 477	2 082	10 307	1 096
Szélső értékek		15 892	41 764	29 326	66 637	37 815	1 206	2 870	17 302	48 732	28 409	10 396	3 200	19 062	2 014	17 839
		116 295	62 826	51 911	281 131	84 565	3 000	14 400	33 817	87 795	60 436	15 529	6 971	66 209	4 083	28 067
			198 828				124 007				193 484				355 296	

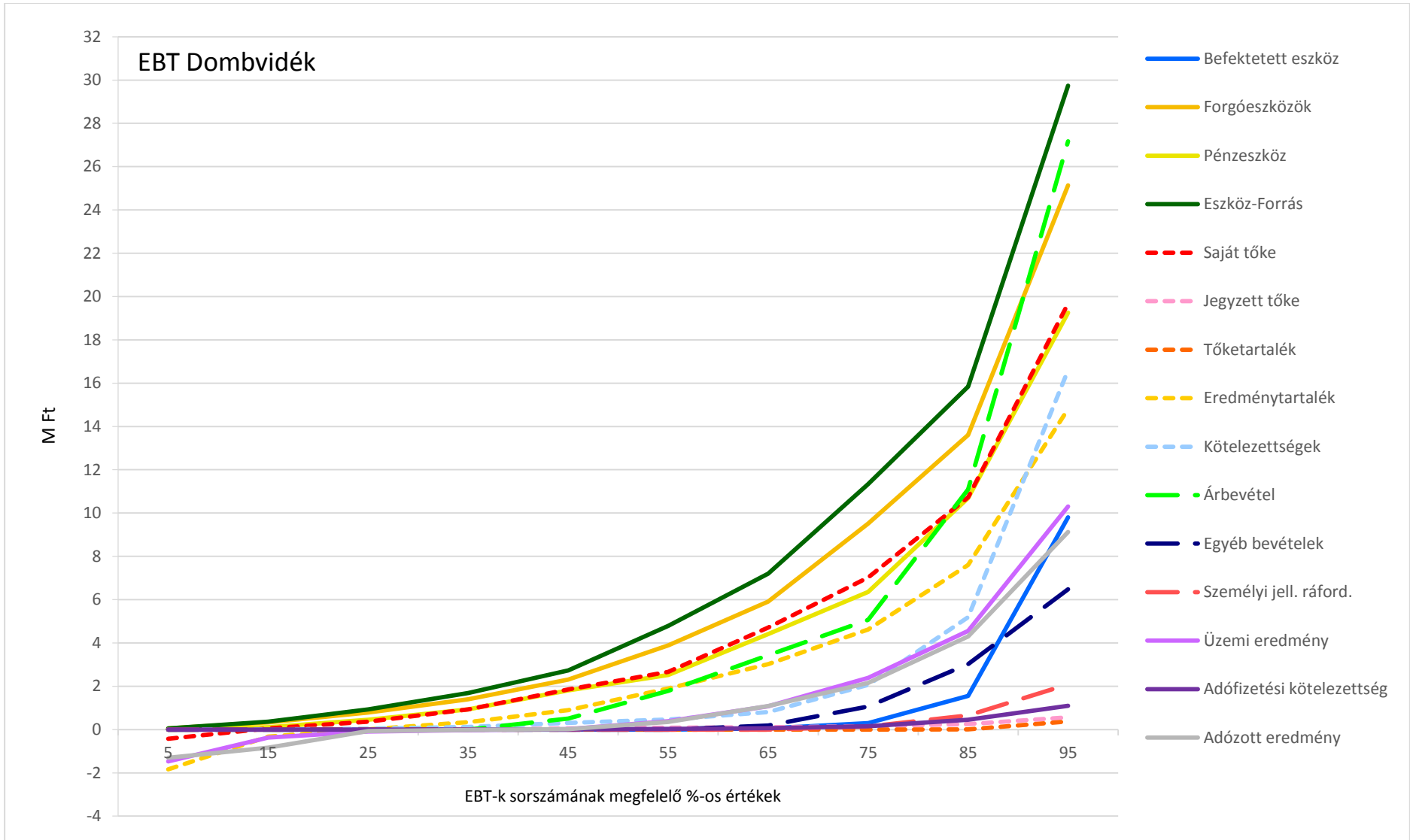

53. ábra: EBT – Mérleg – Eredménykimutatás – Dombvidék

37. táblázat: EBT – Mérleg – Eredménykimutatás – Hegyvidék (E Ft)

EBT		Mérleg – Eszköz				Mérleg – Forrás					Hozam – Ráfordítás			Eredmény		
Hegyvidék		Befektetett eszköz	Forgó-eszközök	Pénz-eszköz	Eszköz-Forrás	Saját tőke	Jegyzett tőke	Tőke-tartalék	Eredmény-tartalék	Kötelezett-ségek	Ár-bevétel	Egyéb bevételek	Személyi jellegű ráford.	Üzemi eredmény	Adó-fizetési köt.	Adózott eredmény
%	Ssz.															
Szélső értékek						-14 064			-14 855					-32 808		-18 075
		0	0	0	0	-2 506	0	0	-2 682	0	0	0	0	-18 297	0	-9 719
		0	0	0	3	-570	0	0	-1 370	0	0	0	0	-4 723	0	-2 672
5	14	0	5	5	43	-293	0	0	-604	0	0	0	0	-1 101	0	-1 008
15	42	0	264	134	417	134	0	0	-104	0	0	0	0	-191	0	-108
25	71	0	782	481	1 093	533	0	0	103	32	0	0	0	-48	0	-26
35	99	0	1 677	1 056	1 846	1 134	0	0	650	137	201	0	0	0	3	5
45	127	0	2 684	1 915	3 332	1 885	35	0	1 167	281	712	8	0	235	26	229
55	155	40	4 648	3 511	5 317	3 591	100	0	1 772	533	1 429	578	0	680	69	689
65	183	169	8 419	6 092	9 903	5 472	127	0	3 227	1 070	2 213	2 749	44	1 447	136	1 546
75	212	497	14 078	11 531	16 321	10 181	187	0	5 283	1 874	3 538	7 670	333	3 129	341	3 249
85	240	1 636	22 394	18 179	25 402	16 527	318	33	9 601	5 351	7 835	13 947	1 065	7 093	718	7 231
95	268	7 915	37 084	32 536	48 432	29 097	972	1 638	24 669	21 432	16 831	30 067	5 353	18 658	1 901	17 064
Szélső értékek		39 862	84 186	72 912	134 972	79 227	3 000	19 519	58 718	49 240	31 873	81 427	12 419	28 513	3 424	29 442
		103 039	183 926	147 803	211 384	108 655	7 884	40 000	107 200	100 339	65 711	125 737	23 276	41 370	7 781	60 399
		277 692			611 289	563 761					116 801			110600		111 025

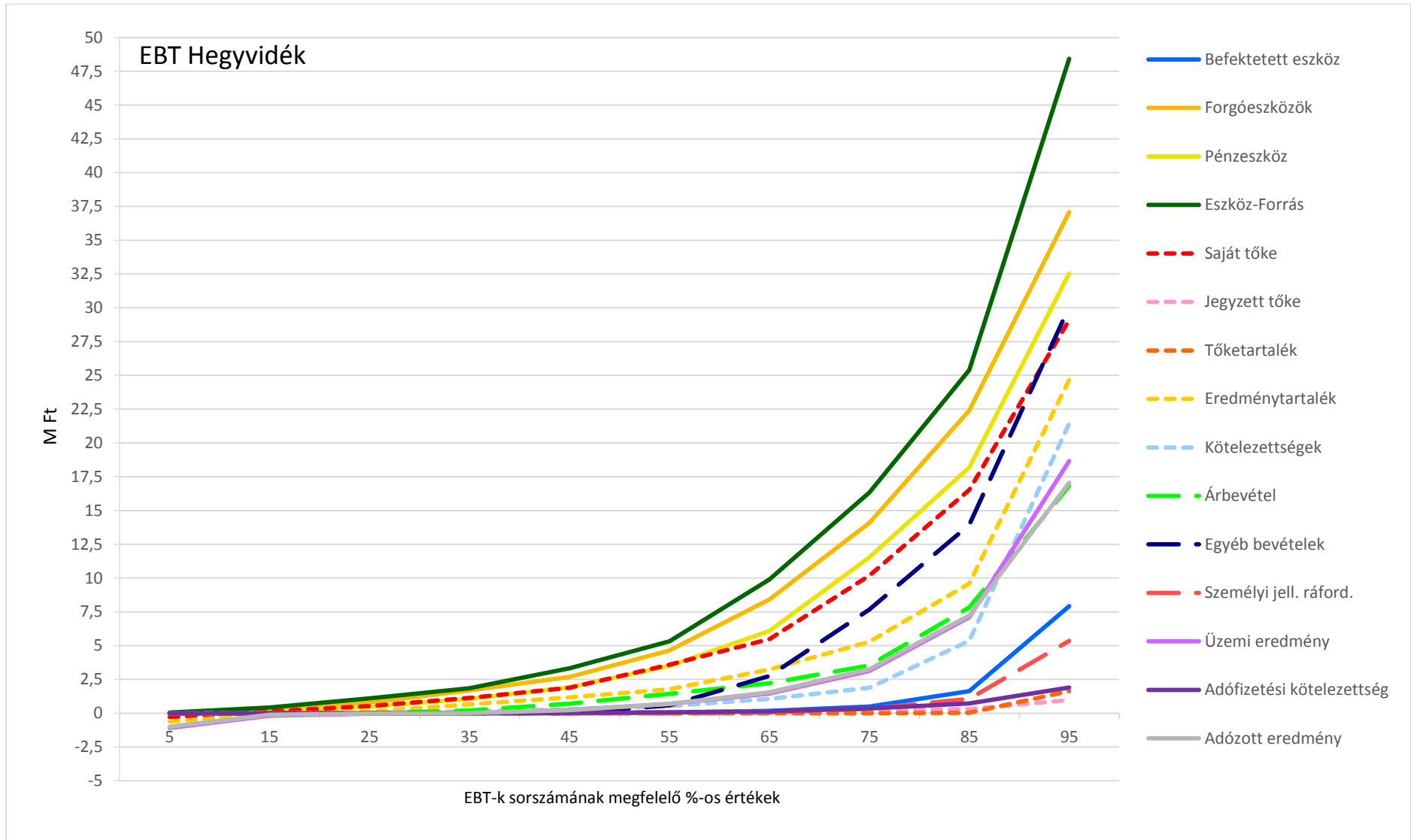

54. ábra: EBT – Mérleg – Eredménykimutatás – Hegyvidék

3.5.2. EGT – Mérleg beszámoló tételei

38. táblázat: EGT – Mérleg – Eredménykimutatá (E Ft)

EGT		Mérleg – Eszköz				Mérleg – Forrás					Hozam – Ráfordítás			Eredmény			
Összes	%	Ssz.	Befektetett eszköz	Forgó-eszközök	Pénz-eszköz	Eszköz-Forrás	Saját tőke	Jegyzett tőke	Tőke-tartalék	Eredmény-tartalék	Kötelezett-ségek	Ár-bevétel	Egyéb bevételek	Személyi jellegű ráford.	Üzemi eredmény	Adó-fizetési köt.	Adózott eredmény
Szélső értékek							-284 866			-440 210					-282 472		-267 551
			0	0	0	0	-79 412	0	0	-54 600	0	0	0	0	-158 886	0	-164 845
			0	4	0	9	-15 604	5	0	-9 167	0	0	0	0	-37 888	0	-29 283
5	50		0	138	13	281	-4 681	2	0	-2 308	0	0	0	0	-4 570	0	-4 486
15	149		0	571	107	1 195	-439	100	0	-465	165	60	0	0	-955	0	-918
25	248		29	1 281	319	2 493	418	500	0		562	1 537	0	27	-176	3	-155
35	347		314	2 361	639	3 572	1 395	500	0		1 193	3 812	0	407	-10	10	0
45	446		884	3 663	1 159	5 872	2 690	500	0	8	2 289	6 688	1	1 223	132	28	124
55	545		1 725	5 376	1 954	9 494	3 763	500	0	744	3 901	11 498	2	1 893	442	54	400
65	644		3 506	8 323	3 053	14 442	6 848	2 000	0	2 377	6 405	17 541	60	3 088	1 022	96	892
75	743		7 542	13 243	4 844	23 657	11 035	3 000	0	5 187	10 839	26 355	565	4 581	1 949	1 479	1 785
85	842		18 909	25 672	8 206	53 750	24 925	3 000	0	11 617	21 353	42 176	2 464	7 480	4 072	341	3 868
95	941		79 820	72 545	24 191	158 309	87 996	5 000	5 661	46 013	67 863	125 327	14 487	16 153	12 787	1 024	10 867
Szélső értékek			436 368	385 372	68 249	718 393	334 741	75 000	75 832	137 264	545 368	339 080	58 423	49 514	40 966	3 053	39 087
			861 824	990 120	156 467	1 701 903	835 105	463 665	338 255	467 433	1 585 945	682 762	212 629	162 958	97 221	8 139	82 183
			1 042 025	1 339 050		2 848 250					2 515 016	2 167 255	473 614	450 693	297 200		266 246

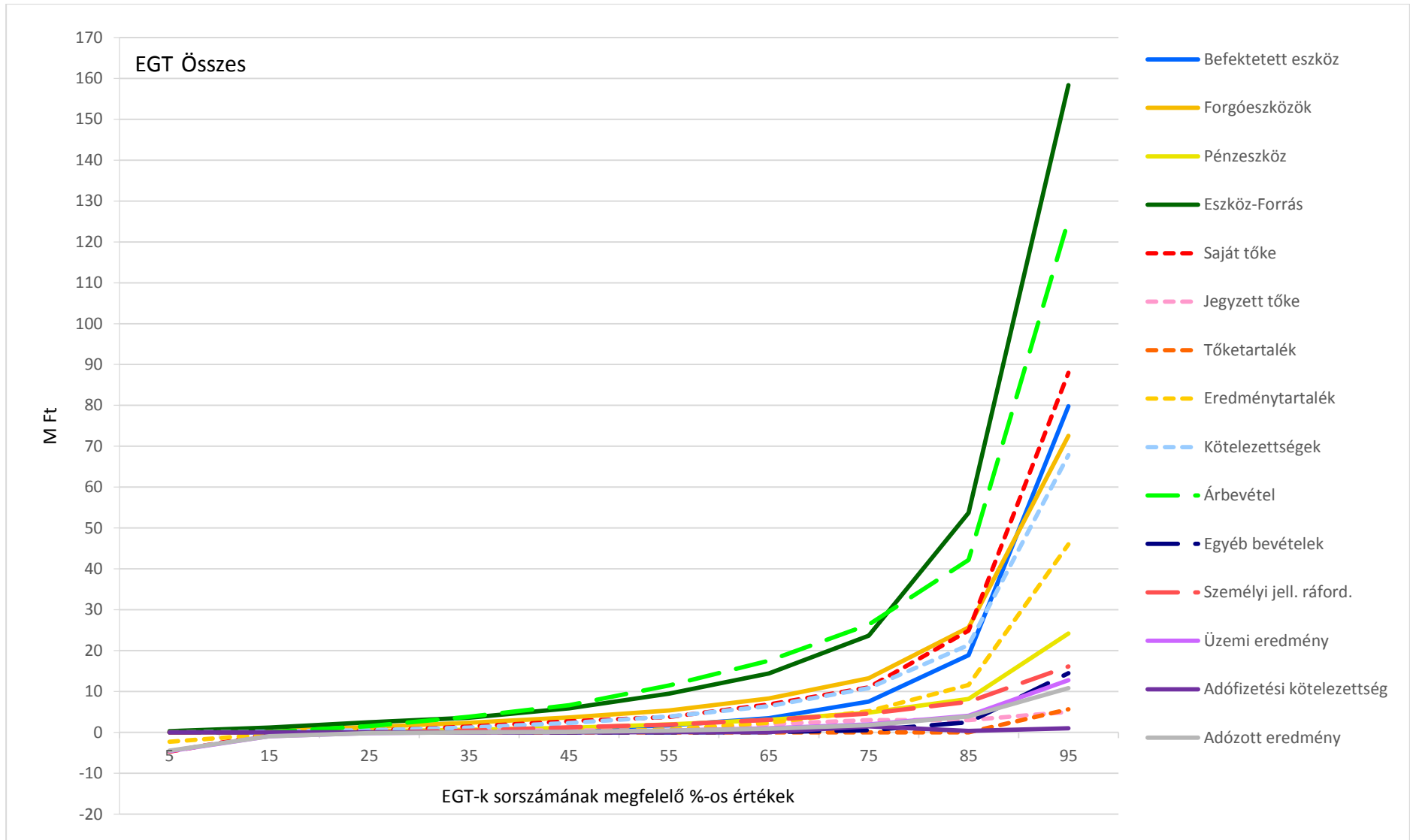

55. ábra: EGT – Mérleg – Eredménykimutatás

39. táblázat: EGT – Mérleg – Eredménykimutatás – Síkvidék (E Ft)

EGT		Mérleg – Eszköz				Mérleg – Forrás					Hozam – Ráfordítás			Eredmény		
Síkvidék		Befektetett eszköz	Forgó-eszközök	Pénz-eszköz	Eszköz-Forrás	Saját tőke	Jegyzett tőke	Tőke-tartalék	Eredmény-tartalék	Kötelezett-ségek	Ár-bevétel	Egyéb bevételek	Személyi jellegű ráford.	Üzemi eredmény	Adó-fizetési köt.	Adózott eredmény
%	Ssz.															
Szélső értékek		0	0	0	0	-24 356	0	0	-49 467	0	0	0	0	-11 766	0	-8 982
		0	11	1	56	-11 017	10	0	-13 302	0	0	0	0	-7 902	0	-7 112
5	14	0	99	11	130	-3 701	23	0	-7 559	0	0	0	0	-4 234	0	-4 240
15	41	0	400	97	1 195	-476	87	0	-2 104	210	146	0	0	-1 100	0	-1 230
25	69	106	1 122	266	2 528	210	300	0	-452	704	1 714	0	82	-137	1	-155
35	97	425	2 273	503	3 744	1 164	500	0	0	1 435	4 600	0	449	-15	8	-12
45	124	1 165	3 797	1 174	6 835	2 461	500	0	41	2 257	7 899	1	1 332	94	32	79
55	152	2 197	5 717	1 937	8 978	3 793	500	0	698	4 221	12 131	2	2 215	456	46	380
65	179	4 136	8 026	3 000	13 170	6 850	500	0	3 572	6 405	17 987	21	3 336	1 022	90	925
75	207	6 935	11 879	4 811	22 573	11 214	3 000	0	5 425	9 623	25 120	359	4 727	1 627	160	1 634
85	235	17 868	24 335	8 206	51 659	22 371	3 000	0	12 852	17 167	41 745	2 325	7 529	4 054	323	3 659
95	262	101 320	65 425	26 607	168 743	93 539	3 000	8 026	49 310	50 180	119 765	13 954	14 272	10 210	950	9 117
Szélső értékek		212 821	131 909	40 764	442 289	206 852	10 000	33 580	82 094	130 075	232 915	34 343	40 605	26 062	1 526	15 401
		668 045	369 619	68 289	864 198	571 156	43 700	165 700	266 129	460 778	573 309	59 085	52 914	45 426	1 950	51 425
			940 120		1 015 416		167 856	338 255	467 433	876 217			121 452	149 122	87 999	

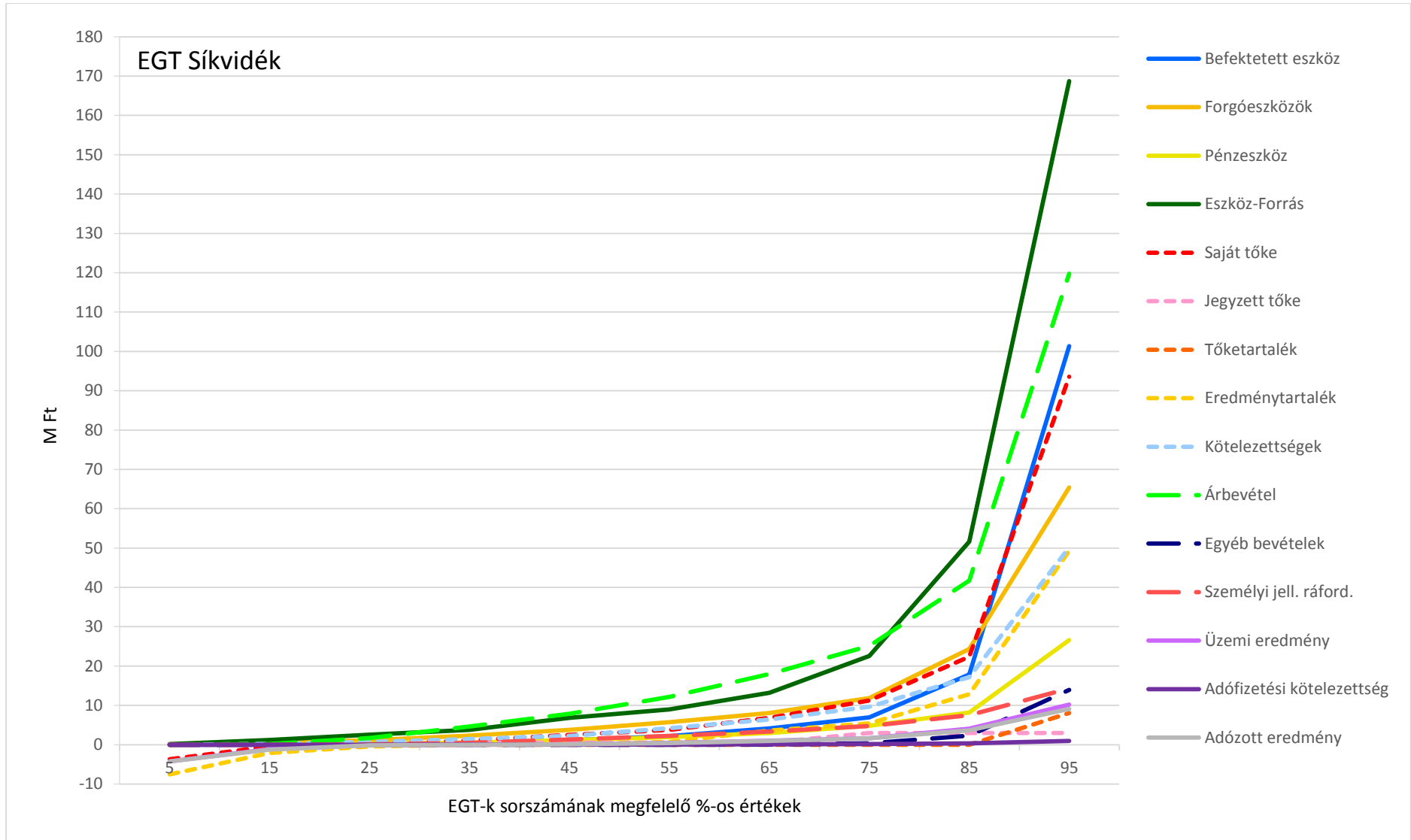

56. ábra: EGT – Mérleg – Eredménykimutatás – Síkvidék

40. táblázat: EGT – Mérleg – Eredménykimutatás – Dombvidék (E Ft)

EGT		Mérleg – Eszköz				Mérleg – Forrás					Hozam – Ráfordítás			Eredmény		
Dombvidék		Befektetett eszköz	Forgó-eszközök	Pénz-eszköz	Eszköz-Forrás	Saját tőke	Jegyzett tőke	Tőke-tartalék	Eredmény-tartalék	Kötelezett-ségek	Ár-bevétel	Egyéb bevételek	Személyi jellegű ráford.	Üzemi eredmény	Adó-fizetési köt.	Adózott eredmény
%	Ssz.															
Szélső értékek						-79 412			-77 540					-118 922		-163 134
		0	0	0	0	-23 817	0	0	-61 699	0	0	0	0	-29 044	0	-29 112
		0	77	1	208	-9 403	2	0	-17 563	0	0	0	0	-9 262	0	-8 256
5	15	0	181	20	409	-3 624	10	0	-7 104	6	0	0	0	-4 442	0	-4 483
15	44	0	598	157	1 196	66	50	0	-1 631	131	65	0	0	-660	0	-549
25	74	130	1 285	390	2 493	607	271	0	-111	434	1 800	0	72	-78	5	-74
35	103	486	2 236	761	3 625	1 968	500	0	0	901	4 149	0	662	5	15	13
45	133	1 214	3 925	1 378	6 245	3 088	500	0	412	2 139	7 707	1	1 439	329	38	257
55	163	2 264	5 535	2 051	10 688	4 564	500	0	1 164	3 564	12 399	3	1 896	701	61	533
65	192	5 369	8 709	3 068	14 814	8 078	3 000	0	2 830	6 121	19 259	124	3 220	1 116	96	874
75	221	9 957	12 437	6 195	26 231	12 704	3 000	0	6 397	10 268	27 849	686	5 495	1 994	180	1 619
85	251	21 335	28 516	8 526	49 654	26 594	3 000	0	14 153	19 914	39 608	1 891	7 834	4 037	328	3 835
95	280	57 153	71 043	22 117	129 120	82 780	5 000	4 130	42 501	60 841	119 416	10 729	12 868	12 566	1 070	11 222
Szélső értékek		130 873	158 339	41 318	328 575	171 367	20 000	22 618	103 020	124 488	219 155	29 101	25 723	21 209	2 443	24 379
		416 013	264 646	93 636	657 577	481 499	28 000	57 926	262 863	373 530	359 867	35 912	54 438	57 173	5 062	54 013
			594 511		1 080 976	865 876	47 111	126 634	379 874	748 792				97 221		65 568

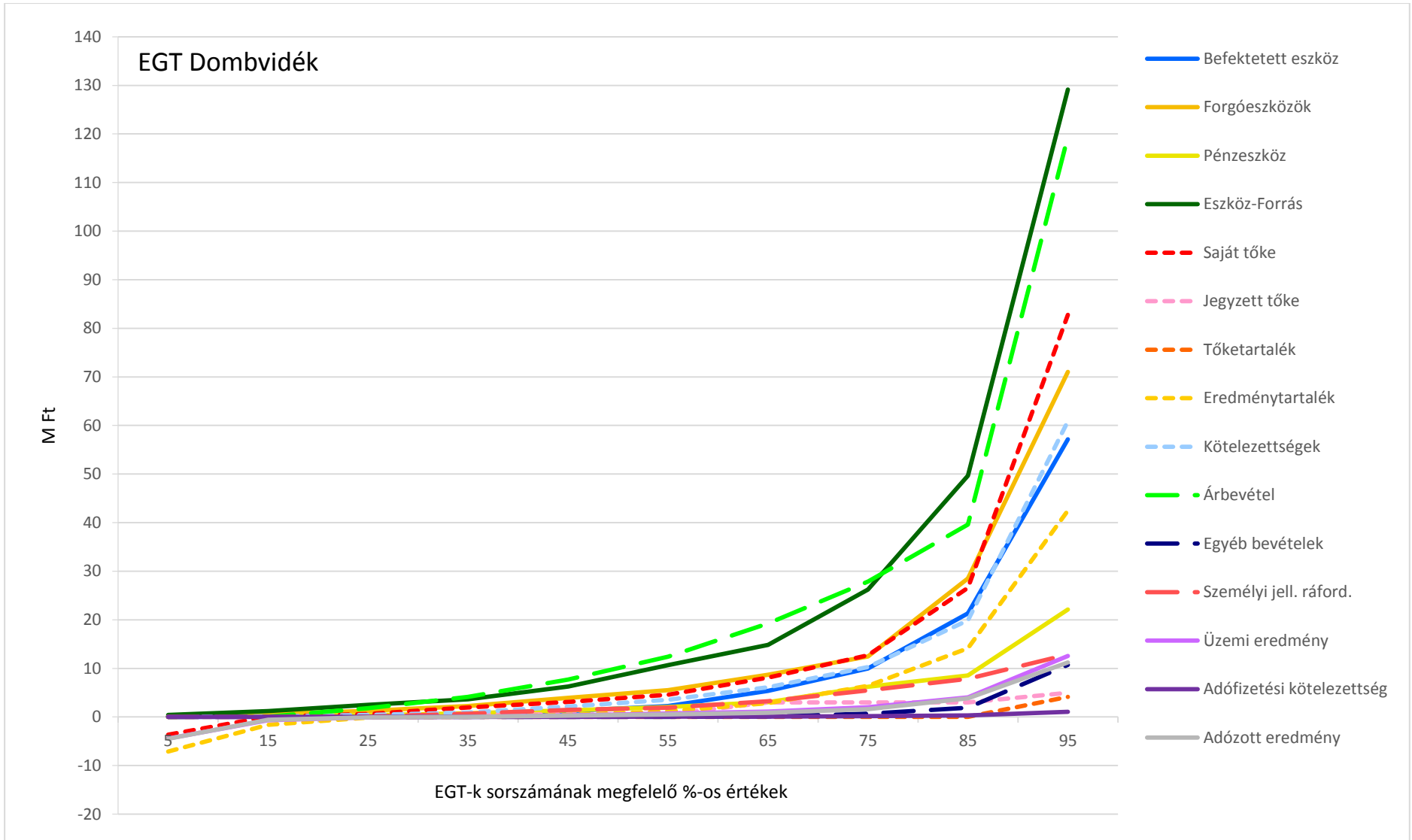

57. ábra: EGT – Mérleg – Eredménykimutatás – Dombvidék

41. táblázat: EGT – Mérleg – Eredménykimutatás – Hegyvidék (E Ft)

EGT		Mérleg – Eszköz				Mérleg – Forrás					Hozam – Ráfordítás			Eredmény		
%	Ssz.	Befektetett eszköz	Forgóeszközök	Pénzeszköz	Eszköz-Forrás	Saját tőke	Jegyzett tőke	Tőketartalék	Eredmény-tartalék	Kötelezett-ségek	Ár-bevétel	Egyéb bevételek	Személyi jellegű ráford.	Üzemi eredmény	Adó-fizetési köt.	Adózott eredmény
						-284 866			-440 240					-282 472		-267 551
	Szélső értékek	0	0	0	0	-23 817	0	0	-322 505	0	0	0	0	-118 922	0	-163 134
		0	0	0	0	-14 820	10	0	-54 600	0	0	0	0	-45 892	0	-38 675
5	21	0	139	5	278	-6 479	50	0	-13 166	0	0	0	0	-8 859	0	-6 671
15	63	176	707	86	1 123	-718	100	0	-2 645	136	0	0	0	-1 247	0	-1 033
25	105	886	1 316	293	2 388	293	500	0	-1 006	562	992	0	0	-362	2	-269
35	147	2 019	2 543	590	3 183	1 287	500	0	-90	1 175	3 273	0	289	-44	7	-38
45	189	3 952	3 443	1 013	5 239	2 530	500	0	0	2 068	6 068	1	1 024	55	20	51
55	231	6 825	5 087	1 722	8 150	3 264	500	0	388	3 789	10 099	2	1 823	325	42	297
65	273	12 112	8 271	2 848	14 290	5 921	3 000	0	1 527	6 375	15 967	47	2 834	898	90	806
75	315	23 884	13 640	3 790	23 088	9 422	3 000	0	4 166	12 638	24 927	521	4 217	1 904	170	1 909
85	357	52 466	22 611	7 851	54 693	22 600	3 000	0	9 094	24 217	43 214	2 682	6 535	3 868	346	3 571
95	399	176 646	72 547	20 872	148 380	65 725	6 890	4 300	33 033	79 961	114 019	15 783	18 727	12 667	896	10 052
	Szélső értékek	598 852	413 873	75 344	1 647 885	481 499	99 500	105 412	119 232	765 181	308 478	181 206	119 553	37 320	3 729	20 122
		1 105 940	1 339 050	152 036	2 848 250	865 876	463 665	178 718	173 760	1559 578	997 896	473 614	450 693	50 494	8 320	51 425

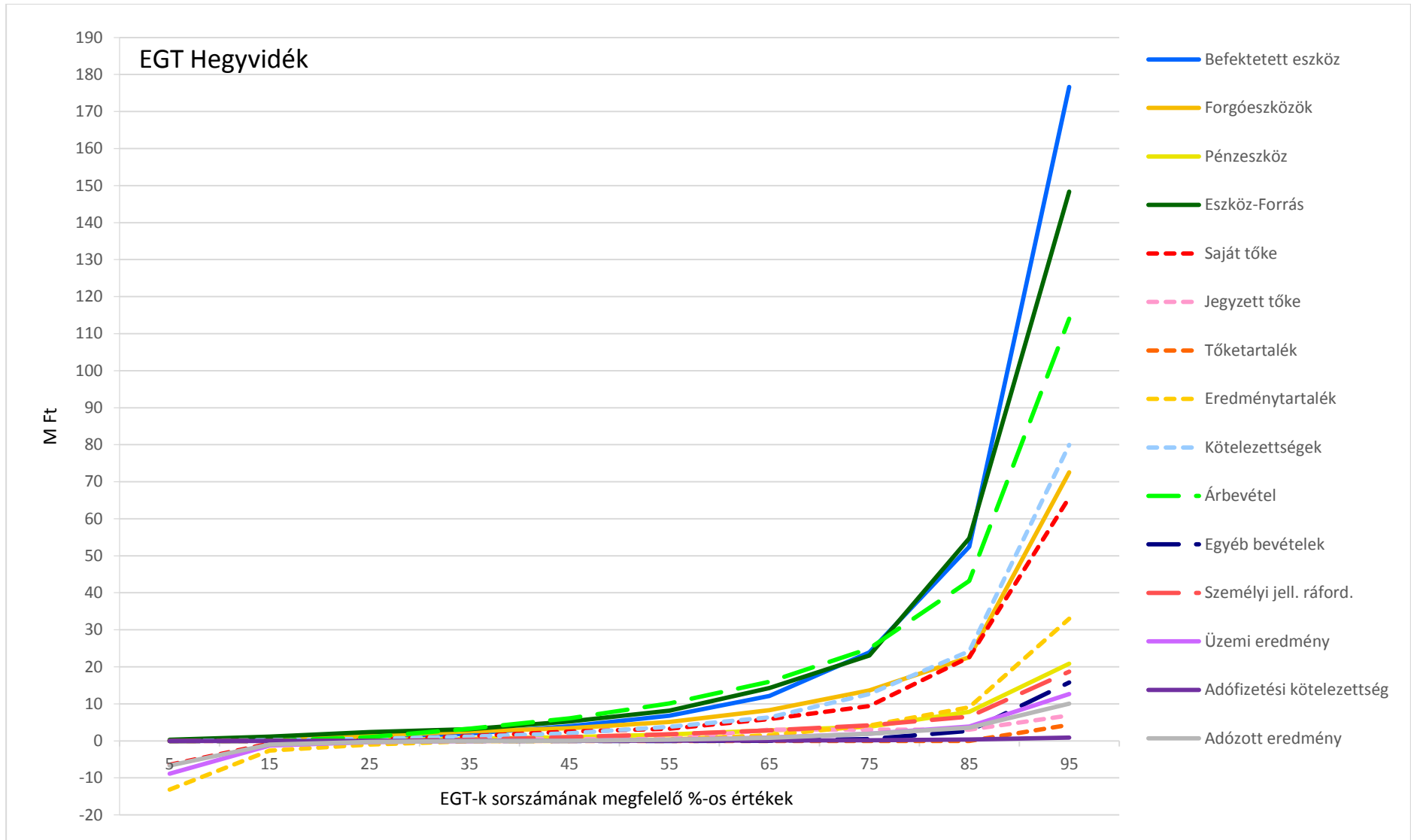

58. ábra: EBT – Mérleg – Eredménykimutatás – Hegyvidék

3.5.3. EBT-EGT – Régiók

42. táblázat: EBT-EGT – Befektetett eszközök – Régiók (E Ft)

%	EBT Befektetett eszköz				EGT Befektetett eszköz			
	Összes	Sík-vidék	Domb-vidék	Hegy-vidék	Összes	Sík-vidék	Domb-vidék	Hegy-vidék
5	0	0	0	0	0	0	0	0
15	0	0	0	0	0	0	0	176
25	0	0	0	0	29	106	130	886
35	0	0	0	0	314	425	486	2 019
45	0	0	0	0	884	1 165	1 214	3 952
55	0	255	0	40	1 725	2 197	2 264	6 825
65	161	784	55	169	3 506	4 136	5 369	12 112
75	541	6 865	296	497	7 542	6 935	9 957	23 884
85	2 319	11 616	1 551	1 636	18 909	17 868	21 335	52 466
95	15 373	53 985	9 809	7 915	79 820	101 320	57 153	176 646
	116 295	89 672	15 892	39 862	436 368	212 821	130 873	598 852
	277 692	146 140	116 295	277 692	861 824	668 045	416 013	1 105 940

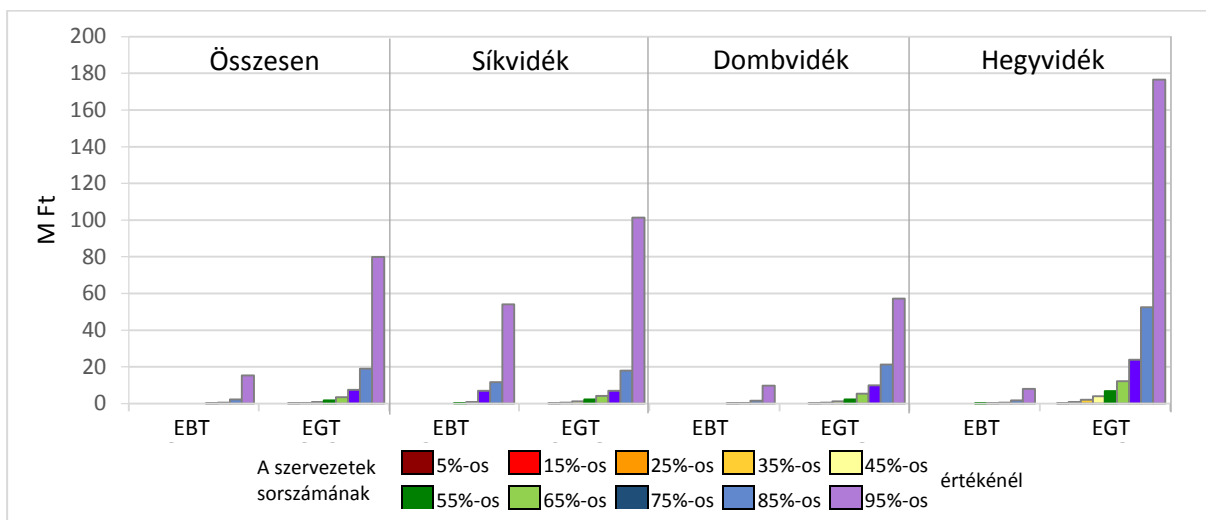
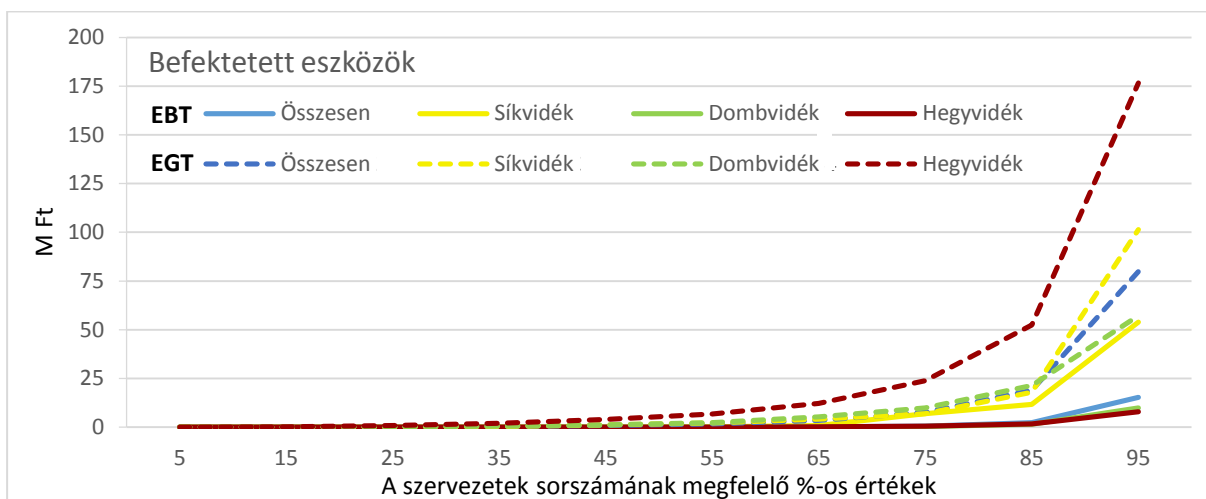

59. ábra: EBT-EGT – Befektetett eszközök – Régiók

43. táblázat: EBT-EGT – Forgóeszköz – Régiók (E Ft)

%	EBT Forgóeszköz				EGT Forgóeszköz			
	Összes	Sík-vidék	Domb-vidék	Hegy-vidék	Összes	Sík-vidék	Domb-vidék	Hegy-vidék
	0	0	0	0	0	0	0	0
	0	0	8	0	4	11	77	0
5	15	13	48	5	138	99	181	139
15	280	195	327	264	571	400	598	707
25	857	1 222	789	782	1 281	1 122	1 285	1 316
35	1 642	2 173	1 401	1 677	2 361	2 273	2 236	2 543
45	2 727	3 600	2 312	2 684	3 663	3 797	3 925	3 443
55	4 613	5 879	3 894	4 648	5 376	5 717	5 535	5 087
65	7 581	9 574	5 908	8 419	8 323	8 026	12 437	8 271
75	12 294	14 952	9 519	14 078	13 243	11 879	28 516	13 640
85	19 966	25 622	13 609	22 394	25 672	24 335	71 043	22 611
95	41 764	65 677	25 139	37 084	72 545	65 425	158 339	72 547
	96 585	74 576	41 764	84 186	385 372	131 909	264 646	413 873
	330 423	89 719	198 828	183 926	1 339 050	940 120	594 511	1 339 050

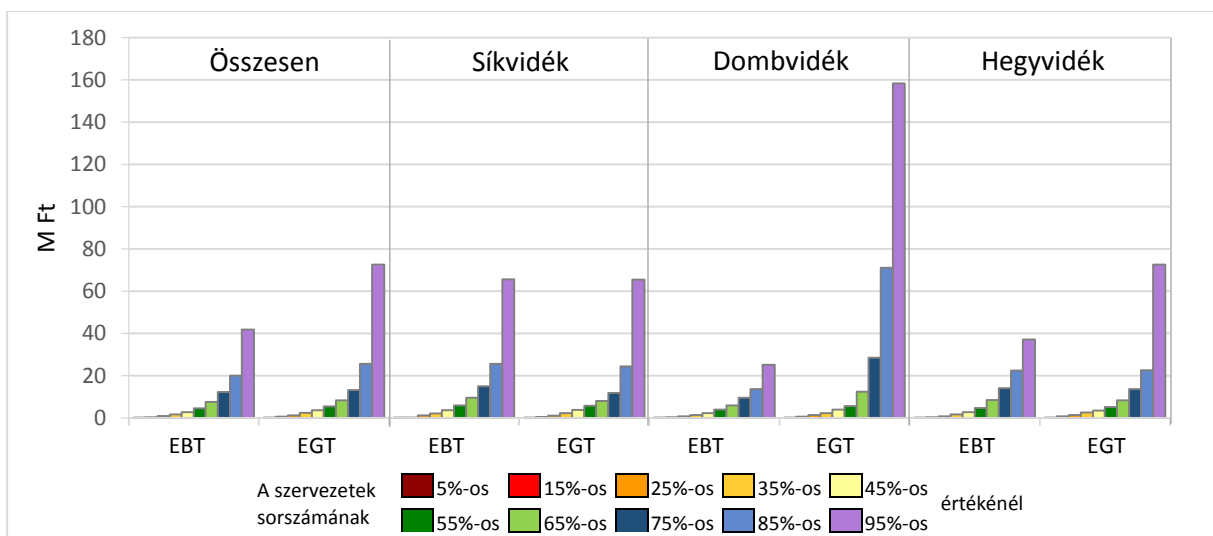
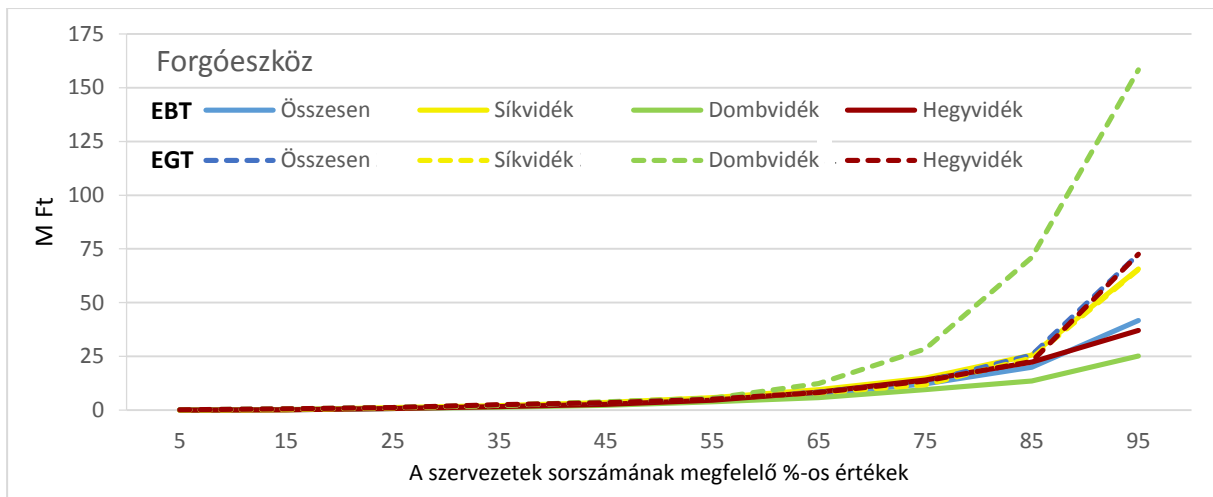

60. ábra: EBT-EGT – Forgóeszköz – Régiók

3. Eredmények

44. táblázat: EBT-EGT – Eszköz-Forrás (E Ft)

%	Befektetett eszköz		Forgóeszköz		Kötelezettségek	
	EBT	EGT	EBT	EGT	EBT	EGT
	0	0	0	0	0	0
	0	0	0	4	0	0
5	0	0	15	138	0	0
15	0	0	280	571	4	165
25	0	29	857	1 281	43	562
35	0	314	1 642	2 361	160	1 193
45	0	884	2 727	3 663	355	2 289
55	0	1 725	4 613	5 376	575	3 901
65	161	3 506	7 581	8 323	1 156	6 405
75	541	7 542	12 294	13 243	2 407	10 839
85	2 319	18 909	19 966	25 672	6 369	21 353
95	15 373	79 820	41 764	72 545	27 516	67 863
	116 295	436 368	96 585	385 372	89 742	545 368
	277 692	861 824	330 423	990 120	213 303	1 585 945

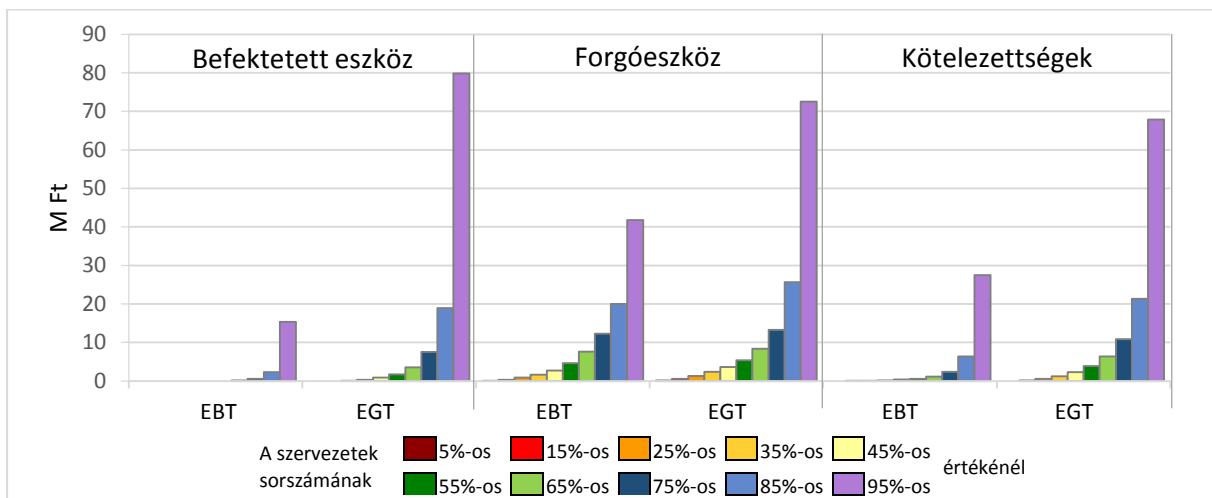
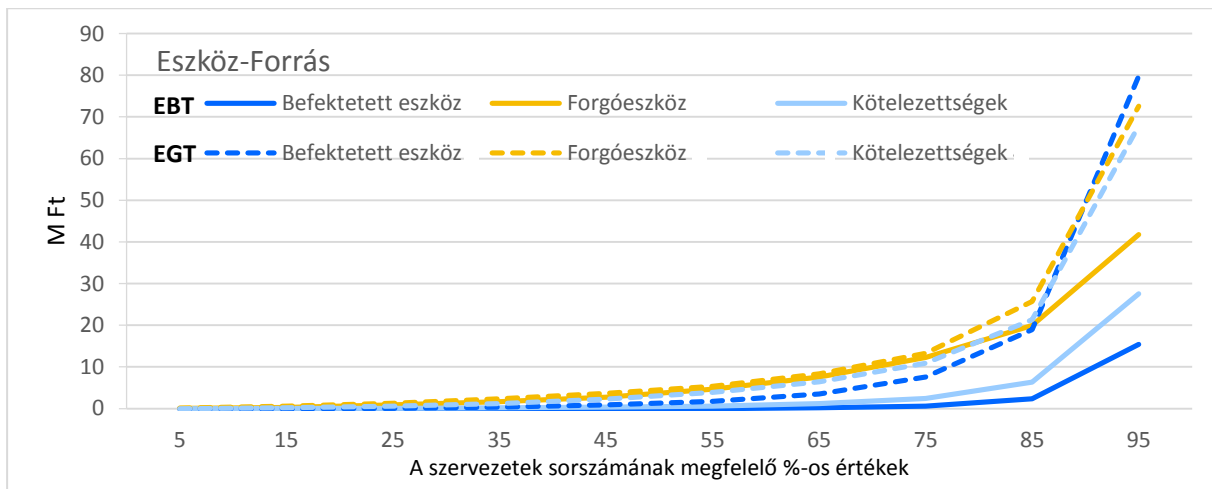

61. ábra: EBT-EGT – Eszköz-Forrás

Az EGT értékei rendre meghaladják az EBT értékeit

45. táblázat: EBT-EGT – Tőke (E Ft)

%	Saját tőke		Eredménytartalék		Adózott eredmény	
	EBT	EGT	EBT	EGT	EBT	EGT
	-35 499	-284 866	-36 083	-440 240	-62 444	-267 551
	-2 688	-15 604	-12 709	-54 600	-4 721	-29 283
5	-423	-4 681	-808	-9 167	-1 166	-4 486
15	96	-439	-175	-2 308	-234	-918
25	468	418	78	-465	-44	-155
35	1 068	1 395	528	0	0	0
45	2 130	2 690	1 108	8	142	124
55	3 664	3 763	1 831	744	551	400
65	5 757	6 848	3 227	2 377	1 358	892
75	9 346	11 035	5 865	5 187	2 555	1 785
85	15 568	24 925	9 574	11 617	6 018	3 868
95	43 180	87 996	24 669	46 013	14 644	10 867
	113 458	334741	75784	137 264	35 792	39 087
	563 761	835105	107200	467 433	111 025	266 246

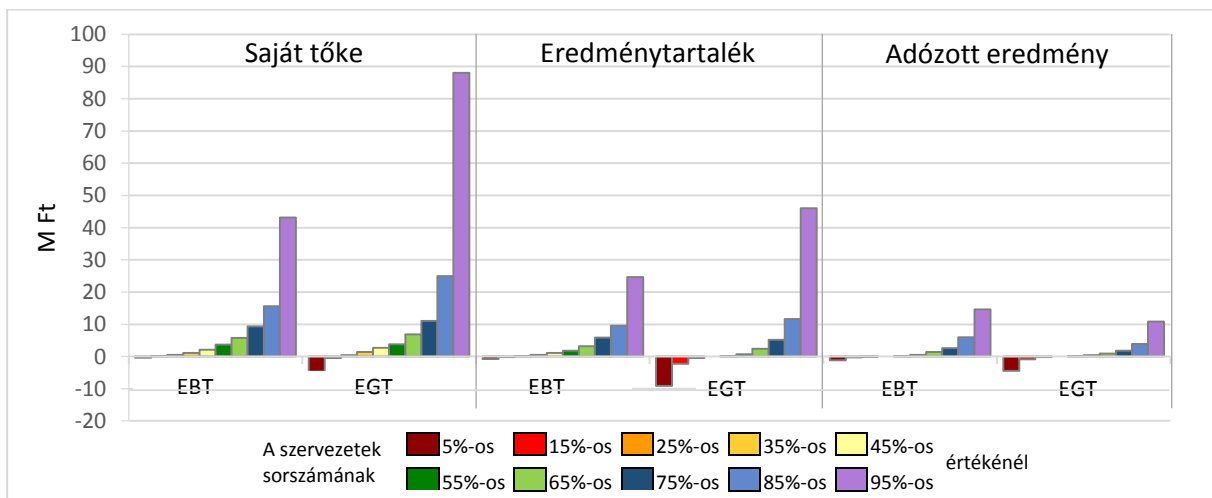
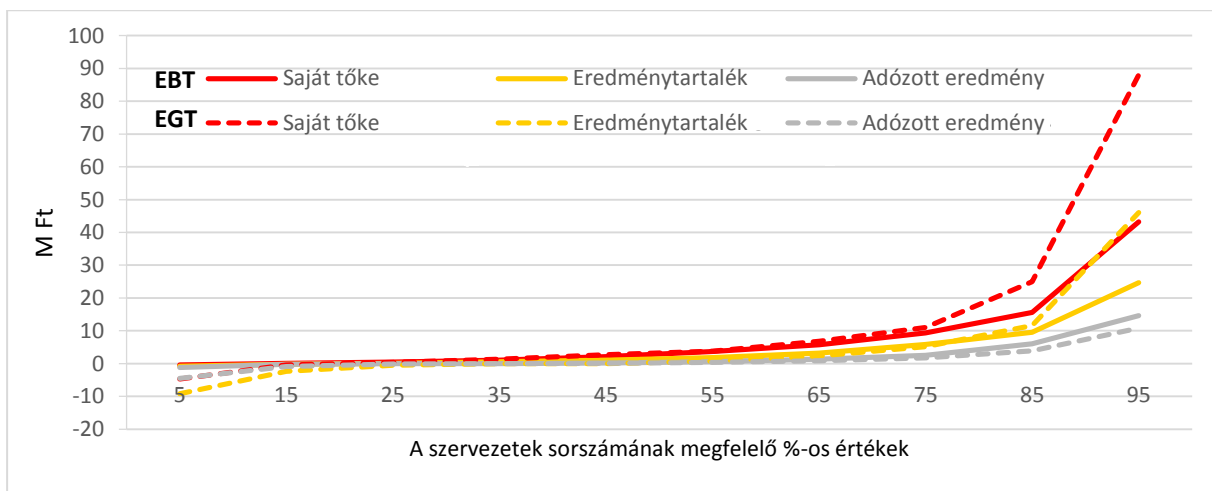

62. ábra: EBT-EGT – Tőke

3. Eredmények

46. táblázat: EBT-EGT – Bevétel – Eredmény (E Ft)

%	Árbevétel		Egyéb bevétel		Üzemi eredmény	
	EBT	EGT	EBT	EGT	EBT	EGT
	0	0	0	0	-32 808	-158 886
	0	0	0	0	-8 816	-37 888
5	0	0	0	0	-1 166	-4 570
15	0	60	0	0	-299	-955
25	0	1 537	0	0	-47	-176
35	24	3 812	0	0	-8	-10
45	715	6 688	0	1	109	132
55	1 572	11 498	0	2	558	442
65	2 771	17 541	23	60	1 347	1 022
75	4 840	26 355	300	565	2 849	1 949
85	10 946	42 176	1 149	2 464	6 514	4 072
95	27 174	125 327	5 946	14 487	16 037	12 787
	81 047	339 080	23 276	58 423	34 047	40 966
	163 463	1 682 762	41 588	212 629	110 600	97 221

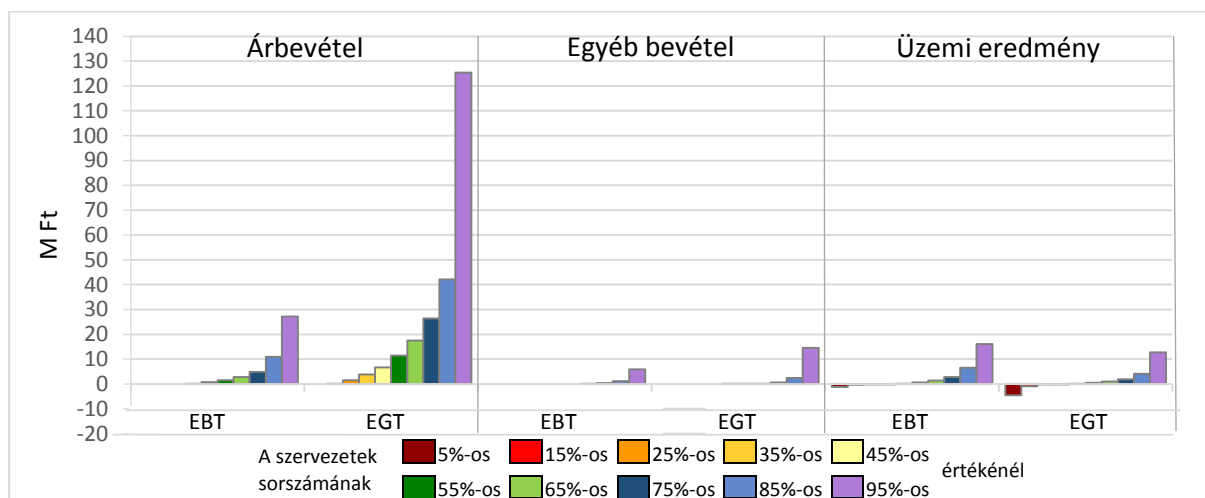
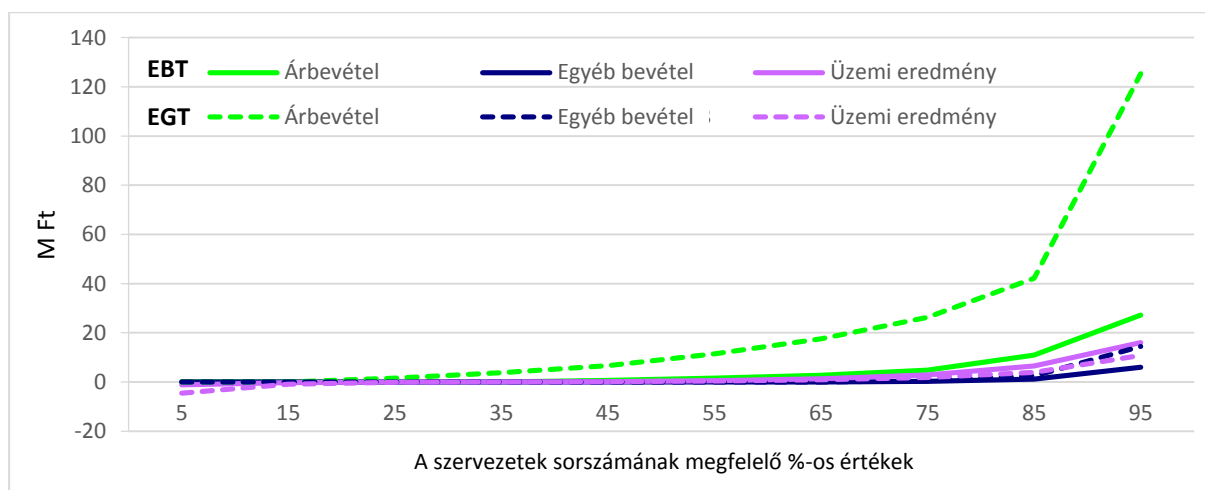

63. ábra: EBT-EGT – Bevétel – Eredmény

3.6. Erdészeti szervezetek nyereséges és veszteséges csoportjainak beszámoló adatai

47. táblázat: Nyereséges-Veszteséges EBT-EGT – Mérleg – Eszköz (E Ft)

			Befektetett eszköz				Forgó eszköz						
			EBT		EGT		EBT		EGT				
%	EBT	EGT	Nyere- séges	Veszte- séges	Nyere- séges	Veszte- séges	Nyere- séges	Veszte- séges	Nyere- séges	Veszte- séges	EBT	EGT	%
100	364	650									186	341	100
Szélső értékek			0	0	0	0	0	0	0	0	Szélső értékek		
5	18	33	0	0	0	0	68	5	461	69	9	17	5
15	55	98	0	0	0	0	945	58	1 324	208	28	51	15
25	91	163	0	0	137	0	1 840	27	2 586	423	47	85	25
35	127	228	0	0	593	20	3 178	432	3 925	841	65	119	35
45	164	293	0	0	1 234	314	5 090	818	5 353	1 268	84	153	45
55	200	358	95	0	2 577	882	8 222	1 198	8 084	2 182	103	188	55
65	237	423	343	0	4 955	1 574	12 064	2 086	11 382	3 156	122	222	65
75	273	488	1 113	103	9 744	3 579	16 806	3 304	18 095	5 676	140	256	75
85	309	553	4 337	500	20 460	12 050	25 622	6 181	34 706	10 807	159	290	85
95	346	618	39 362	6 865	79 820	82 998	55 302	14 739	100 839	40 012	178	324	95
Szélső értékek			103 039	8 771	239 422	322 314	96 585	16 737	252 554	126 775	Szélső értékek		
			277 692	228 196	1 105 940	861 824	688 914	74 576	1 339 050	2 297 701			

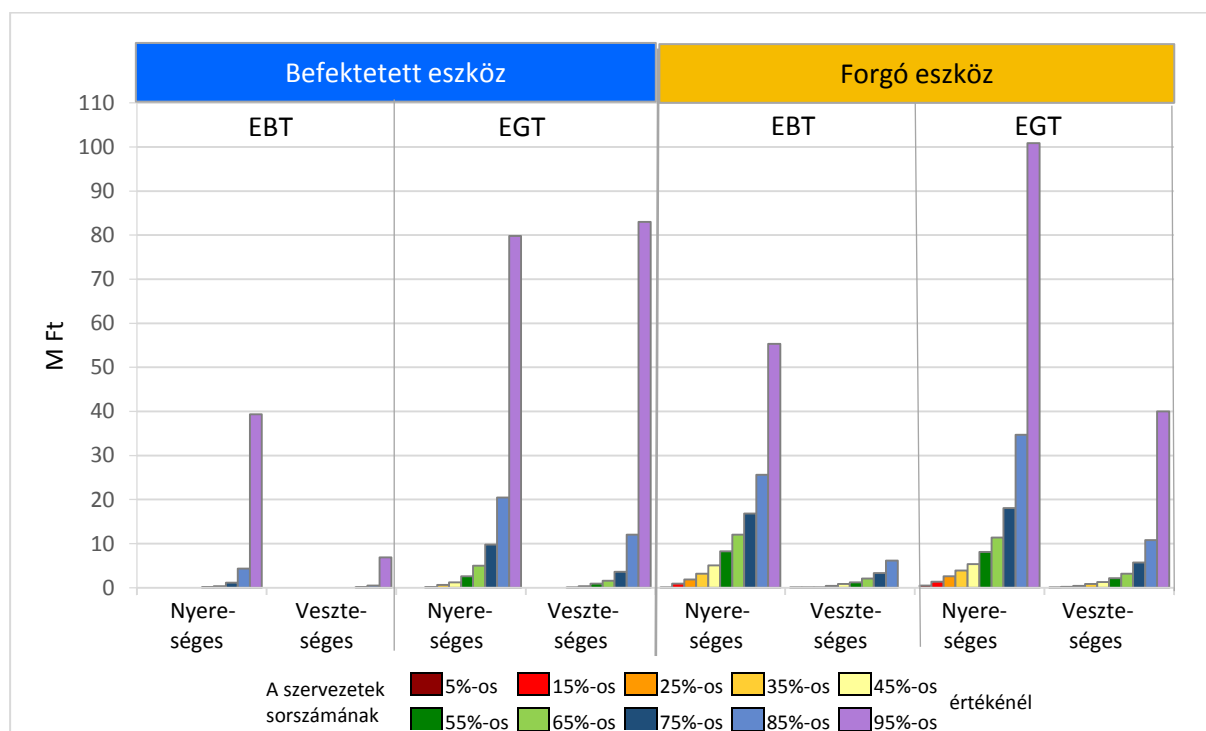

64. ábra: Nyereséges-Veszteséges EBT-EGT – Mérleg – Eszköz

3. Eredmények

48. táblázat: Nyereséges-Veszteséges EBT-EGT – Mérleg – Forrás (E Ft)

			Jegyzett tőke				Kötelezettségek						
			EBT		EGT		EBT		EGT		EBT	EGT	%
%	EBT	EGT	Nyere- séges	Veszte- séges	Nyere- séges	Veszte- séges	Nyere- séges	Veszte- séges	Nyere- séges	Veszte- séges	EBT	EGT	%
100	364	650									186	341	100
Szélső értékek			0	0	0	1	0	0	0	0	Szélső értékek		
			0	0	10	7	0	0	0	0			
5	18	33	0	0	20	20	0	0	28	0	9	17	5
15	55	98	0	0	100	100	23	0	286	35	28	51	15
25	91	163	0	0	500	500	103	1	711	181	47	85	25
35	127	228	0	27	500	500	273	37	1 445	744	65	119	35
45	164	293	27	71	500	500	528	98	2 864	1 583	84	153	45
55	200	358	88	105	500	500	1 023	281	4 491	2 745	103	188	55
65	237	423	126	126	1 770	2 500	2 018	470	7 470	4 412	122	222	65
75	273	488	1 997	180	3 000	3 000	4 796	773	12 909	8 449	140	256	75
85	309	553	339	298	3 000	3 000	10 856	1 697	22 409	19 408	159	290	85
95	346	618	1 070	4 033	4 500	10 000	47 038	5 694	67 863	74 209	178	324	95
Szélső értékek			3 000		19 920	30 500	87 755	6 418	216 761	408 612	Szélső értékek		
			14 400	7 884	328 000	891 215	687 005	213 303	1 559 578	2 707 339			

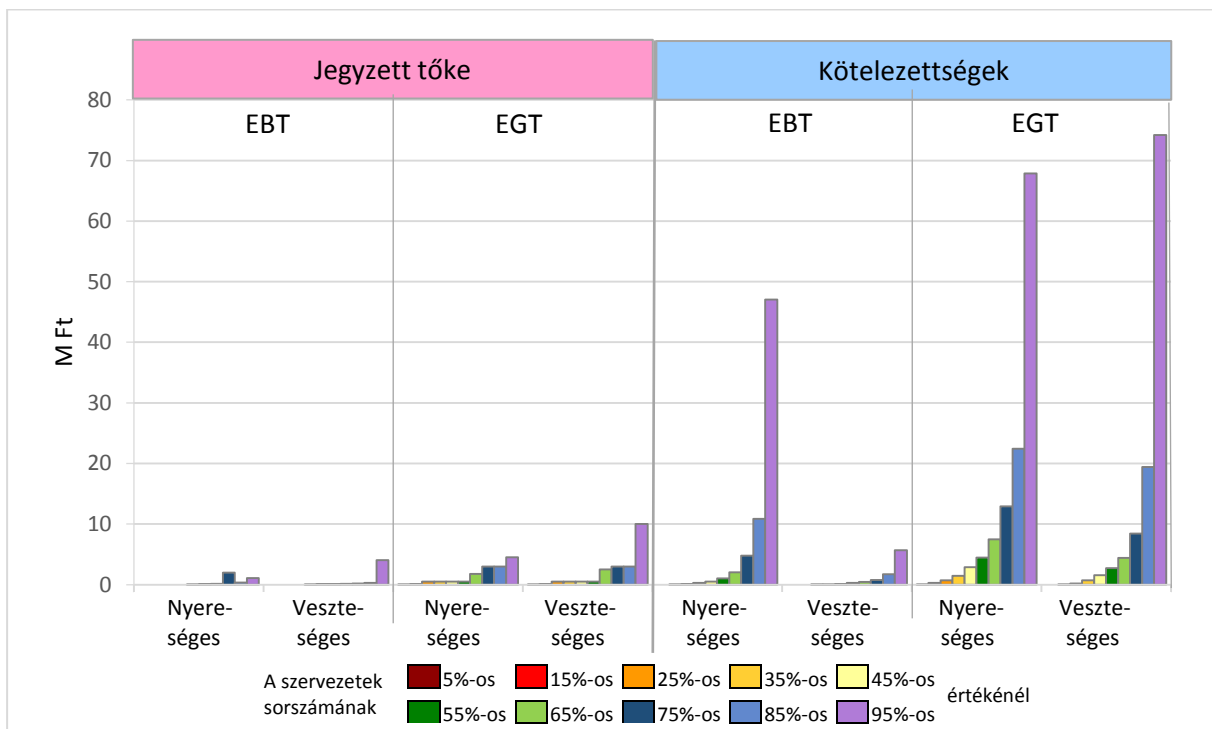

65. ábra: Nyereséges-Veszteséges EBT-EGT – Mérleg – Forrás

49. táblázat: Nyereséges-Veszteséges EBT-EGT – Árbevétel – Egyéb bevételek (E Ft)

			Árbevétel				Egyéb bevételek						
			EBT		EGT		EBT		EGT				
%	EBT	EGT	Nyere- séges	Veszte- séges	Nyere- séges	Veszte- séges	Nyere- séges	Veszte- séges	Nyere- séges	Veszte- séges	EBT	EGT	%
100	364	650									186	341	100
Szélső értékek			0	0	0	0	0	0	0	0	Szélső értékek		
5			0	0	0	0	0	0	0	0	9	17	5
15			0	0	1 990	0	0	0	0	0	28	51	15
25			433	0	4 771	0	0	0	0	0	47	85	25
35			1 144	0	8 114	156	8	0	0	0	65	119	35
45			1 932	0	12 227	1 174	518	0	1	0	84	153	45
55			3 243	0	17 541	2 738	1 590	0	10	1	103	188	55
65			4 736	24	24 447	5 267	3 151	0	200	2	122	222	65
75			8 241	594	34 255	9 839	7 141	1	1 033	68	140	256	75
85			14 004	1 869	59 778	18 687	13 906	384	3 839	709	159	290	85
95			31 876	7 080	173 256	41 019	36 634	6 449	21 196	4 289	178	324	95
Szélső értékek			65 711	9 248	333 423	84 907	81 427	8 142	56 125	11 141	Szélső értékek		
			220 796	93 331	2 167 255	506 396	662 889	37 086	212 629	450 693			

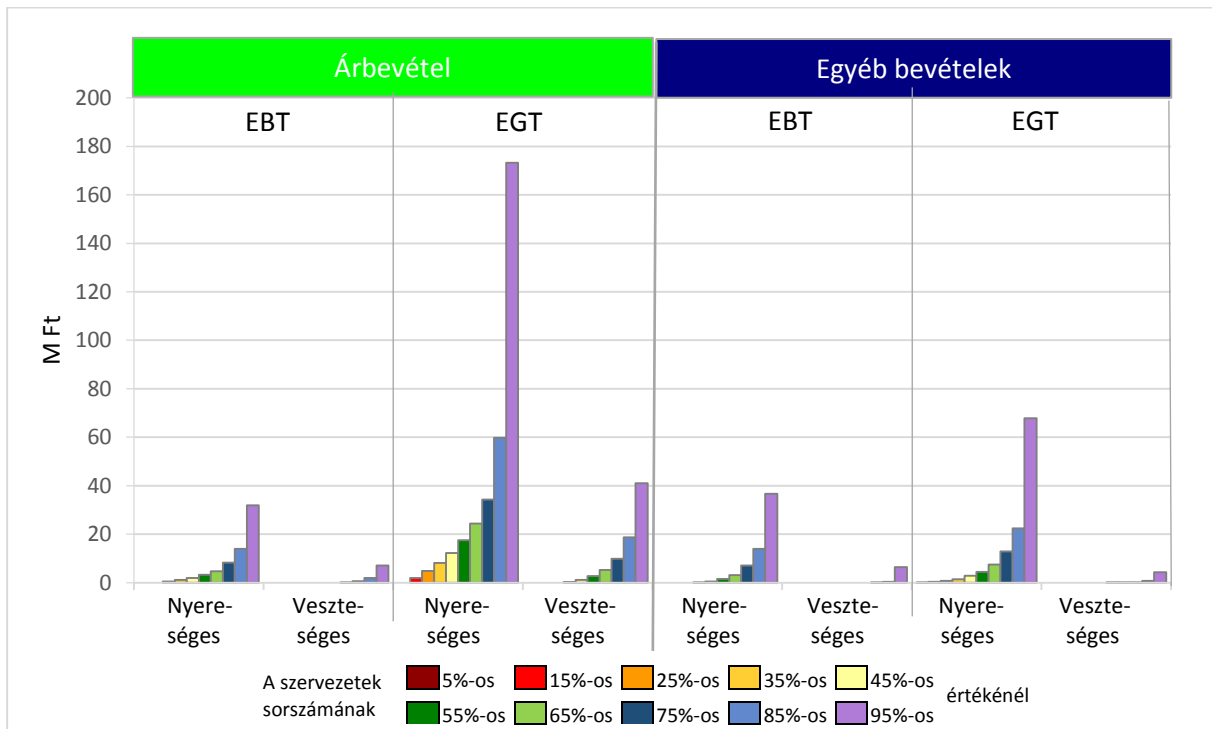

66. ábra: Nyereséges-Veszteséges EBT-EGT – Árbevétel – Egyéb bevételek

3. Eredmények

50. táblázat: Nyereséges-Veszteséges EBT-EGT – Eredmény (E Ft)

			Üzemi eredmény				Adózás előtti eredmény						
			EBT		EGT		EBT		EGT				
%	EBT	EGT	Nyere- séges	Veszte- séges	Nyere- séges	Veszte- séges	Nyere- séges	Veszte- séges	Nyere- séges	Veszte- séges	EBT	EGT	%
100	364	650									186	341	100
Szélső értékek			-32 808	-18 247	-78 500	-282 472	0	-62 244		-267 551	Szélső értékek		
			-8 816		-9 262	-158 886	0	-18 046	0	-164 845			
			-1 151	-6 349	-423	-54 764	0	-4 721	0	-39 168			
5	18	33	18	33	0	-3 769	0	-12 949	0	-3 797	9	17	5
15	55	98	55	98	53	-1 093	94	-4 234	127	-1 080	28	51	15
25	91	163	91	163	303	-675	328	-2 104	349	-672	47	85	25
35	127	228	127	228	637	-396	533	-1 247	646	-390	65	119	35
45	164	293	164	293	1 283	-228	937	-772	1 210	-229	84	153	45
55	200	358	1 869	-125	1 500	-481	1 936	-108	1 491	-481	103	188	55
65	237	423	3 127	-82	2 304	-221	3 012	-71	2 305	-234	122	222	65
75	273	488	5 606	-48	3 809	-114	5 745	-43	3 835	-124	140	256	75
85	309	553	9 281	-26	7 380	-51	8 639	-26	7 235	-71	159	290	85
95	346	618	51 531	-7	17 520	-10	19 458	-7	15 991	-15	178	324	95
Szélső értékek			34 047	-5	40 966	50	35 792	-6	42 289	-1	Szélső értékek		
			210 600	-2	97 221	1 029	111 025	-2	83 876	53			
			536 821		297 200		500 356		272 181				

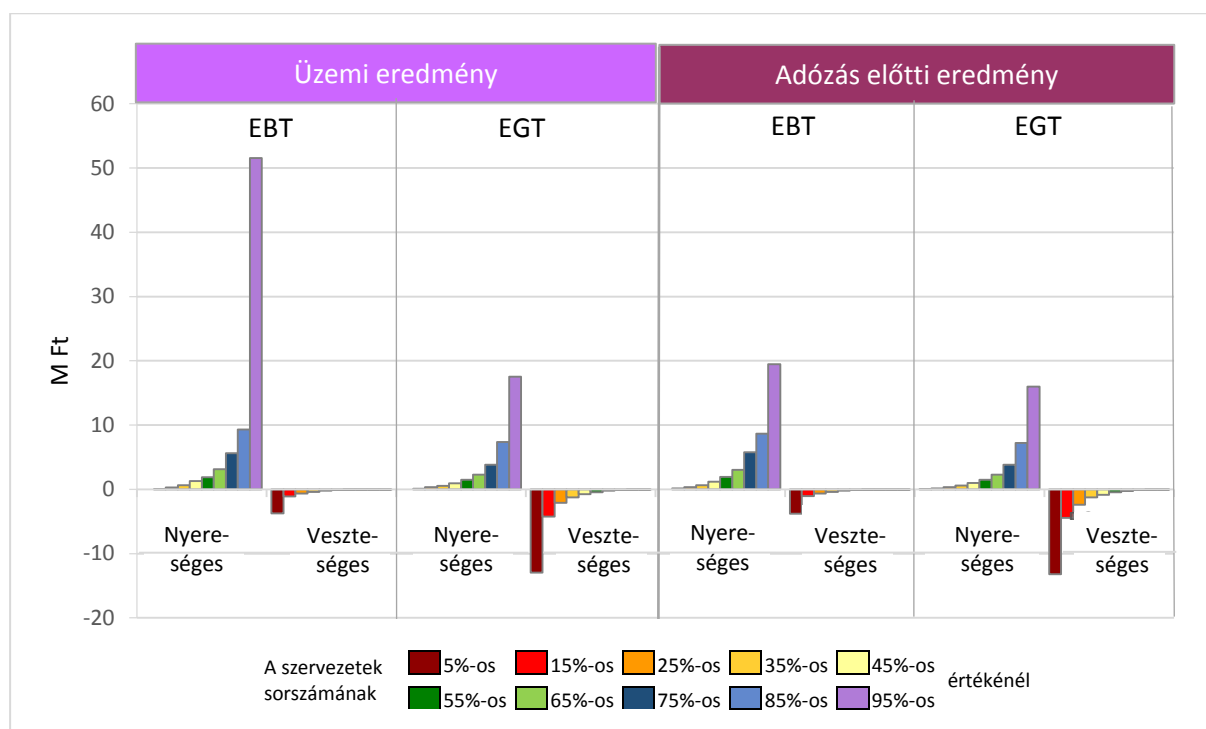

67. ábra: Nyereséges-Veszteséges EBT-EGT – Eredmény

3.6. Erdészeti szervezetek nyereséges és veszteséges csoportjainak beszámoló adatai

51. táblázat: Nyereséges-Veszteséges EBT-EGT – Tőke (E Ft)

			Eredménytartalék				Saját tőke						
			EBT		EGT		EBT		EGT		EBT	EGT	%
%	EBT	EGT	Nyere- séges	Veszte- séges	Nyere- séges	Veszte- séges	Nyere- séges	Veszte- séges	Nyere- séges	Veszte- séges	186	341	100
100	364	650											
Szélső értékek			-505 743			-440 240	-35 499	-6 995	-24 356	-284 866	Szélső értékek		
			-36 083	-10 712	-82 539	-372 332	-14 064	-2 688	-17 822	-79 412			
			-13 789	-2 563	-10 399	-81 699	-2 596	-1 558	-3 453	-15 604			
5	18	33	-1 032	-888	-5 840	-15 589	-95	-816	-1 629	-9 038	9	17	5
15	55	98	-65	-370	-1 396	-4 582	565	-256	605	-2 766	28	51	15
25	91	163	0	-44	-51	-2 018	1 343	7	1 618	-986	47	85	25
35	127	228	862	105	10	-561	2 368	196	2 926	-109	65	119	35
45	164	293	1 668	479	698	-83	3 848	401	3 941	257	84	153	45
55	200	358	2 695	835	1 962	0	5 757	846	6 473	945	103	188	55
65	237	423	4 671	1 522	4 234	84	9 008	1 654	9 737	2 461	122	222	65
75	273	488	7 649	2 864	7 782	1 128	12 829	2 925	14 873	3 264	140	256	75
85	309	553	10 460	4 901	17 160	4 557	18 864	6 008	33 100	9 896	159	290	85
95	346	618	32 032	13 917	54 470	18 256	51 187	15 568	99 686	51 576	178	324	95
Szélső értékek			71 744	14 923	112 431	48 991	113 458	16 784	288 535	105 028	Szélső értékek		
			611 342	75 784	778 807	285 252	753 878	71 251	865 870	46 513			

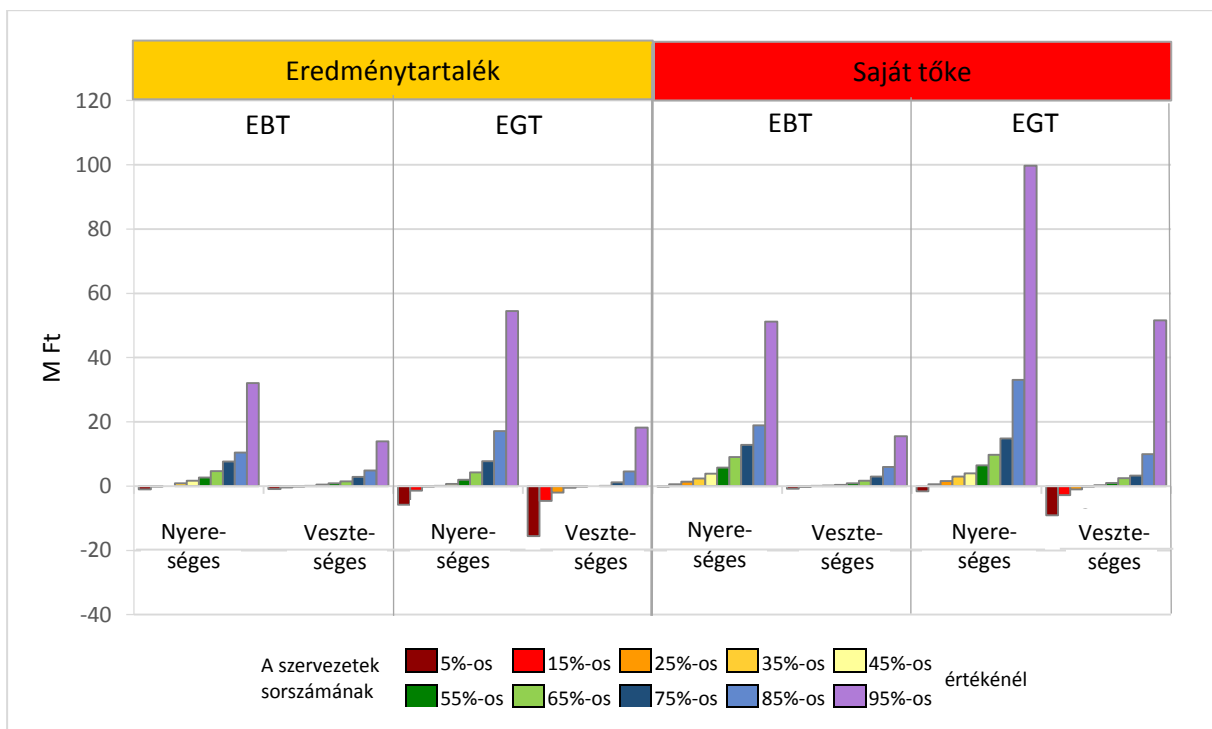

68. ábra: Nyereséges-Veszteséges EBT-EGT – Tőke

4. Összefoglalás és megvitatás

A magán erdőgazdálkodásban visszatérő gondként jelenik meg az információ hiány, a teljesítmény tényadatok alacsony mennyisége, különösen a jövedelmi vagy a foglalkoztatási témakörben.

Az Erdővagyon-gazdálkodási Intézet és munkatársai a magán-erdőgazdálkodás kezdetétől folyamatosan vizsgálták a gazdálkodási folyamatokat (akkor is, amikor nem kaptak rá megbízást, finanszírozást).

Jelen szakanyagban a magán-erdőgazdálkodás különböző szervezet csoportjai (EBT-EGT) és régiói gazdasági teljesítményéről tudunk beszámolni az EVGI által megvásárolt, a kettős könyvvitelű vállalkozások beszámolója alapján, innen „Amit a számvitel/számok mutatnak ...”

Korábban megállapítottuk, hogy a globál értékek és az azokból az összes szervezettel képzett átlagok fontos információt nyújtanak, de magyarázó erejük kicsi, ezért az értékcsoportok szerinti gyakorisággal foglalkozunk.

A társulatok-társaságok műszaki (Tárgyi eszköz) és személyi ellátottsága (Személyi ráfordítás) rendkívül alacsony, külső vállalkozásokra hagyatkozásuk magas. A szervezetek alig alakultak Jegyzett tőkével, Saját tőkéjük is alig tud stabil gazdálkodást biztosítani.

A cégek jellemzésénél indokolt a mérleg és eredménykimutatás elemeinek megoszlását is bemutatni, amelyhez a teljes csoport összes tagjának adatai szükségesek, csak így lehet helyes következtetésekre jutni.

Nyilvánvalóan szükségesek a további vizsgálatok, és ezek alapján lehetséges megalapozni a speciális erdőbirtokossági társulatok jövőjével, szabályozásával kapcsolatos erdőszettpolitikai és abból következő, a kapcsolódó szakterületi döntéseket.

Az erdőgazdálkodási társulásoknál a tulajdonos-gazdálkodó kapcsolat, az erdőkezelői viszony ki/átalakításánál, elszámolásainál indokolt figyelembe venni a számviteli beszámolók nyújtotta információkat.

A szükségszerűen visszavezetendő Magán-erdészeti Tesztüzem Hálózat az egységes számviteli beszámolót, főkönyvi számlákat, előírhatná, ösztönözhetné. (A vizsgálat eredményei alapján javasoljuk a magán-erdőgazdálkodás, illetve egyes csoportjai problémáival való foglalkozásban a tesztüzem hálózati rendszer visszaállítását, ebben a gazdálkodási adatok gyűjtését és elemzését, a típus gazdálkodóknál interjúk készítését.)

Az erdőkezelő intézményének tervezett bevezetése gazdasági hatásvizsgálatokat igényel, amely a jelenlegi adatbázisokon is elkezdhető, a gazdálkodási elképzelések modellezhetők, számvitelileg kontrolálhatók.

A társulatok/társaságok fejlesztése, illetve a jövedelmezőség szempontjából a jelenlegi 2014-2020-as időszakban is kiemelkedő a különböző támogatások hatása, de a fejlesztési, erdőállomány építési, illetve költséget vagy árbevételt kompenzáló (esetleg ösztönző) támogatások gazdasági működése nagyon eltérő (a tulajdonosnál és/vagy a gazdálkodónál).

Az erdőbirtokossági társulatok száma és jelentősége ugyan csökken, de mivel jövedelmezőségük leginkább az erdőgazdálkodási tevékenységtől függ, így az erdőszettpolitikai (erdőtörvény változtatási) döntéseknek kiemelten fontos ökonómiai előkészítése és hatása van.

Sopron, 2018. szeptember

